

Stadt, Land, Fluss – und Meer

Herzlich willkommen in den Gästewohnungen der
Wohnungsbaugenossenschaften Deutschland.

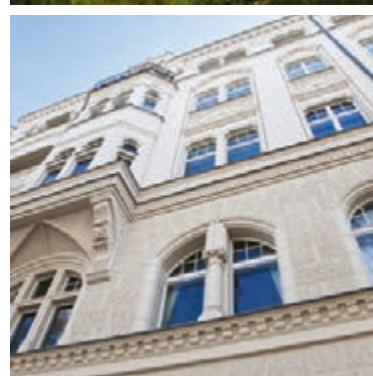

Ausgabe
2018

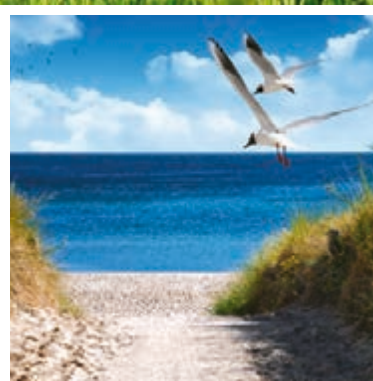

Willkommen

...in unseren Gästewohnungen!

Als Genossenschaftsmitglied profitieren Sie von einem ganz besonderen Service: Über 400 Genossenschaften haben sich zusammengeschlossen, um das genossenschaftliche Wohnen bekannter zu machen. 82 von ihnen bieten derzeit ihre Gästewohnungen auch für Mitglieder befreundeter Genossenschaften an.

Bei rund 120 Wohnungen in 42 Städten haben Sie die Wahl: Urlaub mit der Familie am Meer, Kulturprogramm zu zweit in deutschen Metropolen oder Naturerlebnis in den Bergen – worauf haben Sie Lust?

Die Broschüre, die Sie in Ihren Händen halten, stellt Ihnen alle Regionen vor. Suchen Sie sich einfach die Gästewohnung aus, die Sie gern buchen möchten und setzen Sie sich mit dem Ansprechpartner der Genossenschaft in Verbindung, die die Wohnung vermietet. Die Kontaktdaten finden Sie direkt auf der jeweiligen Seite.

Wir wünschen Ihnen viel Freude bei der Reiseplanung und einen schönen Urlaub!

Als Mitglied dieser Genossenschaften können Sie die hier angebotenen Wohnungen buchen. Alle Angebote sind freibleibend.





CHARLOTTENBURGER
BAUGENOSSENSCHAFT eG



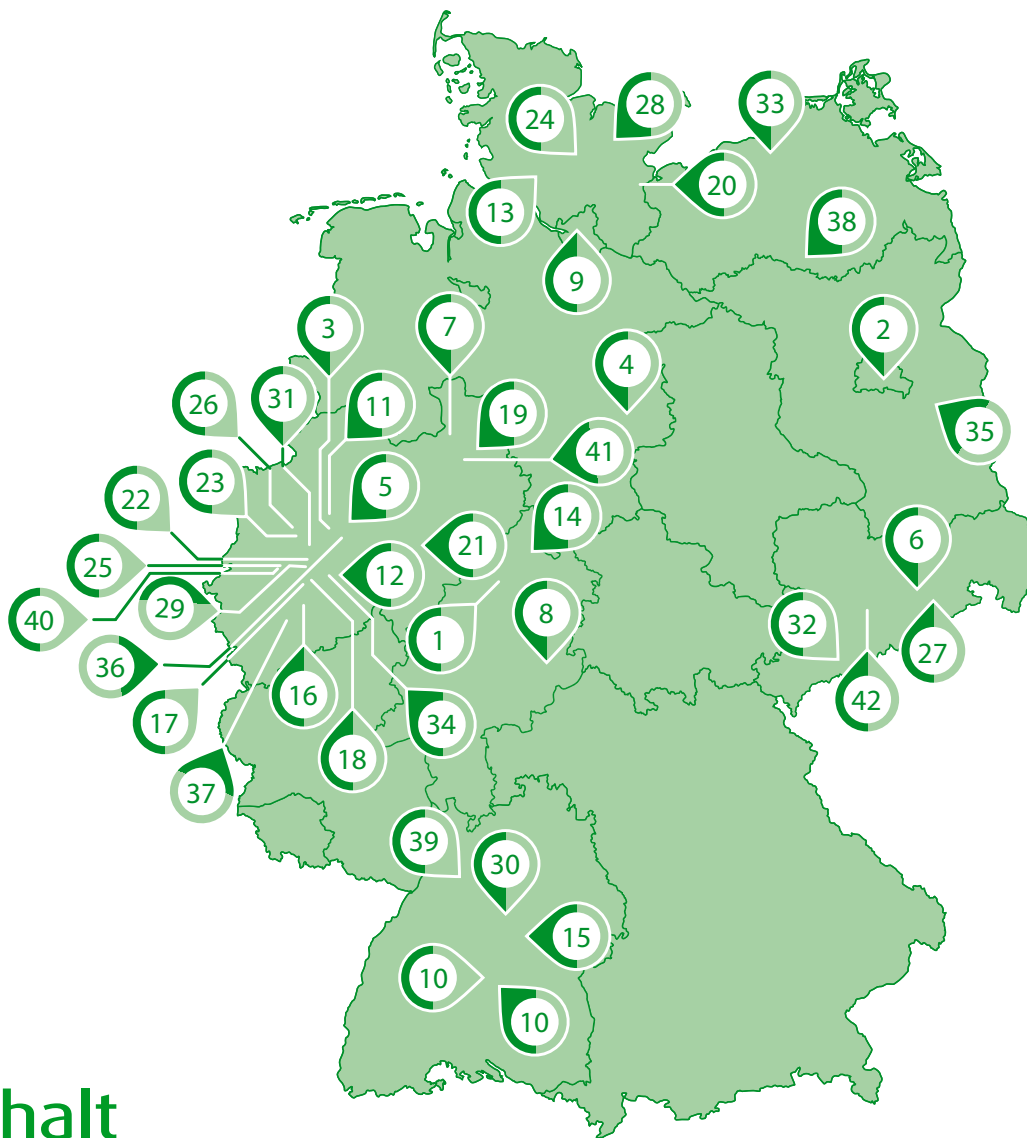

Inhalt

Karte	Stadt	Seite	Karte	Stadt	Seite
1	Bad Wildungen	4-5	16	Köln	64-66
2	Berlin	6-9	17	Langenfeld	68-69
41	Bielefeld	10-13	18	Leichlingen	70-71
3	Bochum	14-15	19	Lemgo	72-73
4	Braunschweig	16-19	35	Lübbenau	74-75
42	Dippoldiswalde	20-21	20	Lübeck	76-77
5	Dortmund	22-24	21	Meschede	78-79
6	Dresden	26-27	22	Mettmann	80-81
40	Düsseldorf	28-29	23	Mülheim an der Ruhr	82-83
7	Enger	30-31	24	Neumünster	84-85
8	Fulda	32-33	25	Neuss	86-87
37	Grevenbroich	34-35	26	Oberhausen	88-91
9	Hamburg	36-43	27	Pirna	92-93
36	Hattingen	44-47	28	Plön	94-95
10	Hechingen / Burladingen	48-49	32	Schneeberg	96-97
39	Heidelberg	50-51	29	Solingen	98-99
11	Herne	52-53	30	Stuttgart	100-104
12	Hückeswagen	54-55	31	Velbert	106-107
13	Itzehoe	56-57	38	Waren an der Müritz	108-109
14	Kassel	58-60	33	Warnemünde	110-112
15	Kirchheim unter Teck	62-63	34	Wermelskirchen	114-115



BAD WILDUNGEN

Hinter den sieben Bergen...



...bei den sieben Zwergen liegt in Bad Wildungen womöglich der Ursprung eines der bekanntesten Märchen der Gebrüder Grimm.

Schneewittchendorf | Im Bad Wildunger Stadtteil Bergfreiheit wurde im 16.

Jahrhundert die außergewöhnlich schöne Margaretha von Waldeck als Tochter eines Grafen geboren. Ihr Vater verheiratete sich nach dem Tod seiner ersten Frau neu und bescherte Margaretha damit eine „strenge Stiefmutter“. Mit 16 Jahren wurde Margaretha nach Brüssel geschickt und verstarb dort fünf Jahre später – angeblich wurde sie vergiftet. Zu dieser Zeit wurde in Bergfreiheit Kupfer abgebaut. In den engen Gängen unter Tage mussten Kinder arbeiten, die durch die harte körperliche Arbeit früh vergreisten. Zum Schutz vor herabfallenden Gesteinsbrocken trugen sie Filzkappen, mit denen sie aussahen wie die im Märchen beschriebenen sieben Zwerge.

Im Schneewittchendorf können Sie die berühmten Märchenfiguren „persönlich“ kennenlernen und mehr über die Geschichte des Ortes erfahren.

Kurstadt mit Tradition | In keiner Region Deutschlands finden Sie so viele Heilquellen so nah beieinander wie hier. Seit 1906 darf sich die Stadt „Bad“ nennen, ihre Geschichte als Heilbad reicht jedoch viel weiter zurück. Schon im 14. Jahrhundert war die Heilkraft der Wildunger Quellen bekannt, Ende des 19. Jahrhunderts erreichte der Kurbetrieb seine Blüte. Zu dieser Zeit wurde auch der prunk-

volle, neobarocke Fürstenhof als Luxushotel erbaut. Hinter dem Haus beginnt der wunderschöne Kurpark, der mit 50 Hektar der größte seiner Art in Europa ist. Hier finden Sie auch die Wandelhalle, in der man Heilwässer trinken und dabei „wandeln“ kann, und das Quellmuseum.

Sehenswürdigkeiten | Flanieren Sie vom Fürstenhof über die Brunnenallee vorbei an zahlreichen Cafés, gepflegten Grünflächen und dem Kurschattenbrunnen zur malerischen Altstadt. Durch schmale Gassen zwischen alten Fachwerkhäusern gelangen Sie unter anderem zur spätgotischen Stadtkirche mit dem berühmten Flügelaltar des Malers Conrad von Soest. Gegenüber erhebt sich der Schlossberg mit dem Barockschloss Friedrichstein. Sehenswert: das Schlossmuseum mit militär- und jagdgeschichtlichen Ausstellungsstücken aus mehreren Jahrhunderten, der prächtige Festsaal und die Aussicht von der Terrasse des Schlosscafés.

Ausflüge in die Umgebung | Nur 15 Kilometer sind es in die charmante Dom- und Kaiserstadt Fritzlar. Das historische Stadtbild, die mittelalterlichen Stadtmauern, das fast tausend Jahre alte Rathaus und der geschichtsträchtige Dom St. Peter sind einen Besuch wert.

In einer halben Autostunde gelangen Sie zum Edersee. Der Natur- und Nationalpark Kellerwald-Edersee bietet viele Sportangebote zu Land, zu Wasser und in der Luft sowie Ausflugsziele für die ganze Familie, etwa den „Baumkronenweg“, den „WildtierPark“ oder eine Sommerrodelbahn.

„Mein Tipp: Ein Besuch der Chocolaterie & Patisserie und des Cafés CHRISTIAN BACH in der Brunnenallee 52c. Hier sollten Sie unbedingt ein Stück Torte »Maracujaschaum mit Crème Brûlée« probieren. Ein Gedicht!“

- Gudrun Seidl
Kundenbetreuerin, Vereinigte
Wohnstätten 1889 eG



Gästewohnung Bad Wildungen

Talquellenweg 9
34537 Bad Wildungen

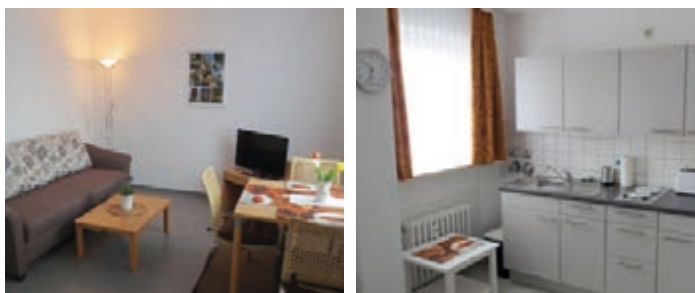

1 Zimmer | max. 2 Personen | 19 m² | 2.OG | barrierearm |
Bettwäsche und Handtücher sind mitzubringen

Ausstattung: Die Wohnung verfügt über eine komplett eingerichtete Wohnküche mit ausziehbarem Schlafsofa sowie über ein großzügiges Duschbad.

Nichtraucher

Lage: Am Stadtrand mit optimaler Anbindung an die ÖPNV. 15 Minuten fußläufig in die Innenstadt und ins angrenzende Helenental.

Übernachungskosten inkl. MwSt. und Endreinigung:

1. Nacht (1 Person)	55,- EUR
jede weitere Nacht (1 Person)	25,- EUR
pro Nacht (jede weitere Person)	5,- EUR

Ansprechpartnerin:

Frau Gudrun Seidl
Telefon: 0561 / 31 009 – 650
E-Mail: seidl@die1889.de

DIE 1889

Vereinigte Wohnstätten 1889 eG
Stresemannstraße 73
34537 Bad Wildungen



BERLIN

Trendstadt Nr. 1

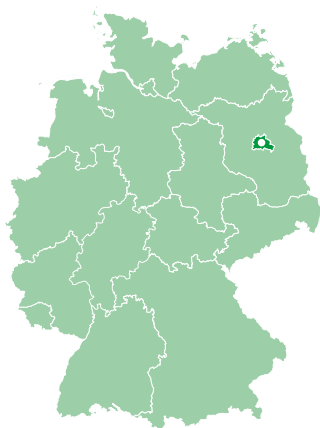

Kunst, Kultur, Geschichte und die neuesten Trends – in Berlin gibt es alles im Überfluss. Wie ein Magnet wirkt das auf Künstler und Kreative aus aller Welt, die seit Jahren an die Spree strömen und die Stadt noch vielfältiger machen.

Sehenswertes | Die berühmtesten Wahrzeichen der Stadt wie das Bran-

denburger Tor, der Fernsehturm und der Reichstag stehen beim ersten Besuch der Hauptstadt sicher auf Ihrer Liste. Ebenfalls sehenswert: der Berliner Dom, das Rote Rathaus am Alexanderplatz, das Charlottenburger Schloss, die Gedächtniskirche und der Deutsche sowie der Französische Dom am Gendarmenmarkt.

Geschichte atmen | Mehr über Berlins jüngste wechselvolle Geschichte erfahren Sie am Checkpoint Charlie, am Holocaust-Mahnmal, im Bendlerblock und im DDR-Museum. An verschiedenen Stellen im Stadtgebiet können Sie außerdem Überreste der Mauer besichtigen.

Kunst, Museen und Architektur Allein auf der Museumsinsel und am Kulturforum lassen sich ganze Tage verbringen. Aber auch abseits der bekannten Kulturstätten warten wahre Perlen wie das Museum Berggruen in Charlottenburg mit einer renommierten Sammlung von Kunstwerken der klassischen Moderne oder das Brücke-Museum am Grunewald, das der wegweisenden Arbeit der expressionistischen Künstlergruppe „Brücke“ gewidmet ist. Eben-

falls empfehlenswert: kreatives Musiktheater in der Neuköllner Oper; das Mehringhof-Theater mit erstklassigem Kabarett, versteckt in einem Kreuzberger Hinterhof; das Prime Time Theater im Wedding (Tipp: die weltweit erste Theater-Sitcom „Gutes Wedding, schlechtes Wedding“ mit mittlerweile über 100 Episoden, die jeweils vier Wochen lang gespielt werden); das Amphitheater im Monbijoupark, in dem jeden Sommer vor wunderschöner Kulisse und unter freiem Himmel gespielt wird.

Bringen Sie Zeit mit! | Berlin hat noch viel mehr zu bieten: Erkunden Sie den Berliner Zoo oder den Tierpark, wagen Sie eine Exkursion in die Berliner Unterwelten, besuchen Sie den ehemaligen Flughafen Tempelhof, wo zwischen Terminals und Start- und Landebahnen ein riesiges Freizeitgelände entstanden ist, bummeln Sie durch die Hackeschen Höfe, das KaDeWe oder über einen der zahlreichen Flohmärkte der Stadt.

„Köpenicks Altstadt ist über Berlins Stadtgrenzen hinaus bekannt. Schön und urgemütlich ist die etwas abseits gelegene Bölschestraße im Ortsteil Friedrichshagen. Hier laden kleine Boutiquen und Geschäfte zum gemütlichen Bummeln ein. Zwischendurch mache ich gern eine kleine Pause im Frühstückscafé »Mauna Kea« – der selbstgemachte Kuchen ist einfach unschlagbar.“

- Sylvia Ibold
Mitarbeiterin,
BWV zu Köpenick eG

Grüne Metropole | Sie lieben es grün? Auch dann sind Sie in Berlin richtig: 40 Prozent des Berliner Stadtgebiets sind Grünflächen und Gewässer. Im Tiergarten, in „Klein-Venedig“ an der Havel in Spandau, am Müggelsee, auf der Pfaueninsel oder im Treptower Park mit dem angrenzenden Plänterwald sind Sie ganz nah an der Natur.

Noch nicht genug gesehen? | Mit der S-Bahn sind Sie in knapp einer Dreiviertelstunde in Potsdam. Neben Schloss Sanssouci und seinen weitläufigen Parkanlagen gibt es hier noch viel mehr zu sehen: etwa das Holländische Viertel, die russische Kolonie Alexandrowka, die Schiffbauergasse, das Stadtschloss oder den Filmpark Babelsberg.



Gästewohnung Kormoranweg

Kormoranweg 34a
12351 Berlin-Neukölln

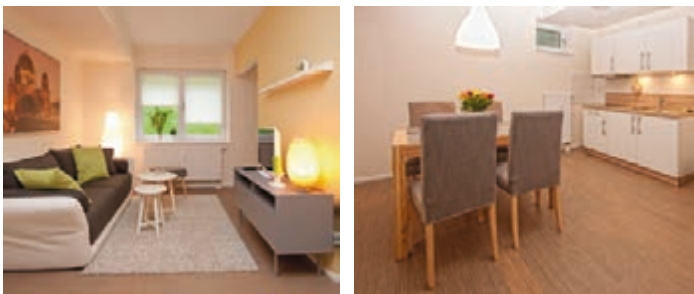

2 Zimmer | max. 4 Personen | 50 m² | Souterrain | Bettwäsche und Handtücher sind mitzubringen

Ausstattung: Dieses komfortable Appartement im Souterrain ist in freundlichen Farben gestaltet. Abgerundet wird das Angebot durch eine moderne Küche und ein Bad mit ebenerdiger Dusche.

Nichtraucher, Haustiere nach Rücksprache

Lage: Die Gästewohnung liegt zentral im Bezirk Neukölln. Öffentliche Verkehrsmittel finden Sie direkt vor der Tür.

Übernachungskosten inkl. MwSt.:

Pro Nacht*	43,- EUR
Endreinigung bei einer Nacht	15,- EUR
Endreinigung ab 2 Nächten	25,- EUR

*Rabatt für Mitglieder der Baugenossenschaft IDEAL 3,- EUR

Kontakt:

Telefon: 030 / 609901 – 11
E-Mail: info@bg-ideal.de



Baugenossenschaft IDEAL eG
Britzer Damm 55
12347 Berlin

Gästewohnung Albrechtstraße

Albrechtstraße 48d
12103 Berlin-Tempelhof



1 Zimmer | max. 3 Personen | 34 m² | EG | Bettwäsche und Handtücher sind mitzubringen

Ausstattung: Die Wohnung verfügt über einen kombinierten Wohn-/Schlafraum mit Schlafsofas, eine gut ausgestattete Küchenzeile sowie ein Duschbad.

Nichtraucher, keine Haustiere

Lage: Die Wohnung liegt direkt angrenzend an einen kleinen Park und in fußläufiger Entfernung zum Tempelhofer Damm mit seinen zahlreichen Einkaufsmöglichkeiten. Gute Anbindung an den ÖPNV (U-Bahn und Bus).

Übernachungskosten inkl. MwSt. und Endreinigung:

1. Nacht	59,- EUR
jede weitere Nacht	34,- EUR
Wochenendtarif Fr. – Mo.	100,- EUR

Ansprechpartnerin:

Frau Marina Matschoß
Telefon: 030 / 72 380 – 734
E-Mail: matschoss@bwv-zk.de



Beamten-Wohnungs-Verein zu Köpenick eG
Weskammstraße 15
12279 Berlin



Gästewohnung Buchstraße

Buchstraße 3
13353 Berlin-Wedding

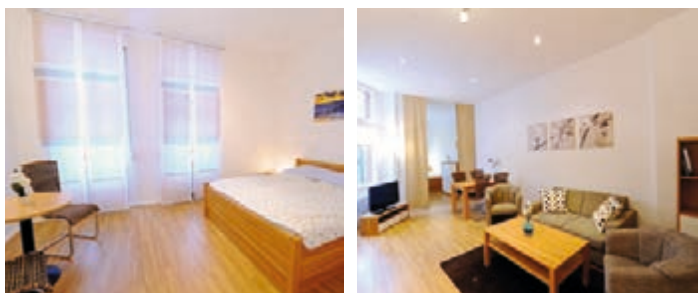

1 Zimmer + Zusatzzimmer | 2 + 2 Personen | 44 + 15 m² | EG | Bettwäsche und Handtücher inkl.

Ausstattung: Die Wohnung verfügt über einen abgetrennten Schlafbereich. Ein weiteres Schlafzimmer kann bei Bedarf hinzugebucht werden. Die Wohnküche ist komplett ausgestattet.

Nichtraucher, keine Haustiere

Lage: Die Wohnung liegt fußläufig zur U-Bahn-Station Amrumer Straße und zur S-Bahn-Station Westhafen. Zur Stadtautobahn A100 sind es wenige Autominuten.

Übernachungskosten inkl. MwSt. und Endreinigung:

1. Nacht*	80,- EUR
jede weitere Nacht	40,- EUR
Zusatzzimmer 1. Nacht*	35,- EUR
Zusatzzimmer jede weitere Nacht	20,- EUR

*inkl. Endreinigung 40,- EUR (Zusatzzimmer 15,- EUR); ab 4 Übernachtungen entfällt die Endreinigungspauschale

Ansprechpartnerin:

Frau Daniela Rietz
Telefon: 030 / 30 30 2 – 115
E-Mail: gaestewohnung@1892.de



Berliner Bau- und Wohnungsgenossenschaft von 1892 eG
Knobelsdorffstraße 96
14050 Berlin

Gästewohnung Haeselerstraße

Haeselerstraße 3
14050 Berlin-Charlottenburg

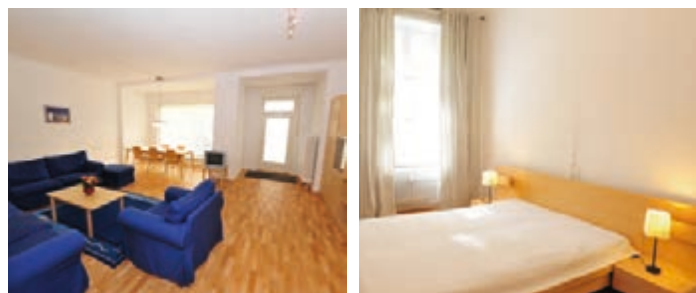

2 Zimmer | max. 5 Personen | 72 m² | EG | Bettwäsche und Handtücher inkl.

Ausstattung: Die Wohnung verfügt über ein separates Schlafzimmer und ein Schlafsofa im Wohnzimmer. Zusätzlich können zwei Klappbetten im Wohnzimmer aufgestellt werden. Die Küche ist komplett ausgestattet.

Nichtraucher, keine Haustiere

Lage: Die Wohnung liegt in der Nähe des Funkturms/ Messegeländes, wenige Gehminuten von der U-Bahn-Station Kaiserdamm und der S-Bahn-Station Westend entfernt. Zur Stadtautobahn A100 ist es eine Autominute.

Übernachungskosten inkl. MwSt. und Endreinigung:

1. Nacht*	95,- EUR
jede weitere Nacht	55,- EUR

*inkl. Endreinigung 40,- EUR; ab 4 Übernachtungen entfällt die Endreinigungspauschale

Ansprechpartnerin:

Frau Daniela Rietz
Telefon: 030 / 30 30 2 – 115
E-Mail: gaestewohnung@1892.de



Berliner Bau- und Wohnungsgenossenschaft von 1892 eG
Knobelsdorffstraße 96
14050 Berlin



Gästewohnung Sickingenstraße

Sickingenstraße 81
10553 Berlin-Tiergarten

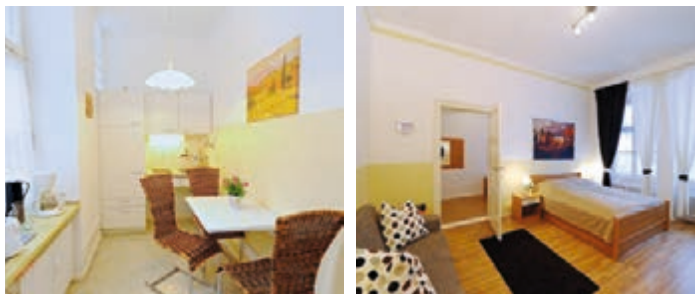

2 Zimmer | max. 3 Personen | 45 m² | EG | behinderten-
freundlich | Bettwäsche und Handtücher inkl.

Ausstattung: Die Wohnung verfügt über ein Einzelbett
im Schlafzimmer und ein Doppelbett sowie eine Couch
im Wohnzimmer. Die Küche ist komplett ausgestattet.

Nichtraucher, keine Haustiere

Lage: Die Wohnung liegt unweit der S-Bahn-Station
Beusselstraße.

Übernachungskosten inkl. MwSt.:

1. Nacht*	80,- EUR
jede weitere Nacht	40,- EUR

*inkl. Endreinigung 40,- EUR; ab 4 Übernachtungen ent-
fällt die Endreinigungspauschale

Ansprechpartnerin:

Frau Daniela Rietz
Telefon: 030 / 30 30 2 – 115
E-Mail: gaestewohnung@1892.de



**Berliner Bau- und Wohnungs-
genossenschaft von 1892 eG**
Knobelsdorffstraße 96
14050 Berlin



BIELEFELD

Grüne Großstadt am Teutoburger Wald

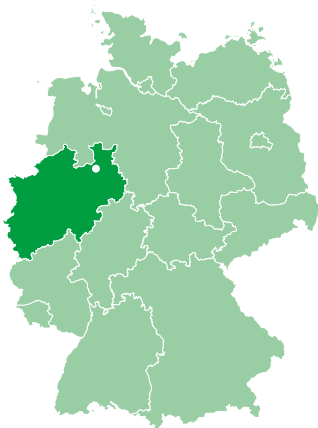

„Bielefeld? Gibt’s doch gar nicht!“ Diese Behauptung stammt aus der sogenannten Bielefeldverschörung, die besagt, die Existenz der Stadt werde nur vorgetäuscht. Dabei hat die Großstadt am Teutoburger Wald wirklich mehr zu

bieten als nur diese satirische Theorie. So viel, dass man selbstbewusst dagegen halten kann: „Bielefeld? Da gibt’s richtig viel!“

Urban und grün | Urbanes Flair bietet die größte Stadt der Region Ostwestfalen-Lippe mit ihren mehr als 33 000 Einwohnern ebenso wie grüne Rückzugsorte – sogar innerhalb kürzester Zeit. Denn die Bielefelder Wälder, Parkanlagen und Agrarlandschaften verteilen sich so günstig, dass man zu Fuß praktisch in zehn Minuten im Grünen ist. Hier laden 762 Kilometer Wanderwege durch das Stadtgebiet Wanderer, Läufer oder Mountainbiker ein, entdeckt zu werden.

Urbaner geht’s auf dem Kesselbrink mitten im Zentrum zu: Hier haben die Bielefelder Stadtväter und -mütter ein besonderes Herz für die Jugend bewiesen und den größten innerstädtischen Skatepark Europas geschaffen. Ein Blick auf die spektakulären Sprünge und Tricks von Skateboard oder BMX-Bike lohnt sich. Wer es nach dieser Action ruhiger mag, geht in eines der 16 Museen der Stadt: Vom Bauernhausmuseum über die Dr. Oetker-Welt bis hin zur populären Bielefelder Kunsthalle mit vielen überregional beachteten Son-

derausstellungen, die Museumslandschaft ist vielfältig und hält für jeden etwas bereit.

Genauso vielfältig ist auch die Musikszene. Wer es laut und voll mag, kommt jeden Frühsommer beim Campus-Festival auf dem Universitätsgelände mit bis zu 20 000 (jungen) Konzertbesuchern auf seine Kosten. Es ist das größte Musik-Festival seiner Art in Deutschland. Deutlich kleiner und feiner ist dagegen die Bühne des Bunker Ulmenwalls, auf der unter anderem internationale und lokale Jazz-Musiker im wahrsten Sinne auf Augenhöhe mit dem Publikum spielen.

Mittelalter erleben | Die Sparrenburg ist Bielefelds Wahrzeichen und lädt jedes Jahr im Juli zu einer Zeitreise ins Mittelalter ein. Dann wird drei Tage lang das Sparrenburgfest gefeiert und Ritter, Knechte, Burgfräulein, Gaukler, Handwerksmeister und Minnesänger bevölkern die mächtige Festungsanlage. Es gibt Handwerksvorführungen, typische Leckereien aus jener Zeit, Live-Musik sowie eine Falknerei. Mit viel Liebe zum Detail lassen die Akteure das Mittelalter lebendig werden.

Europäische Hauptstadt der Diakonie

| Weniger bekannt, aber umso erwähnenswerter ist das soziale Engagement, das aus der Stadt kommt: Vor mehr als 150 Jahren beschritt Pastor Bodelschwingh neue Wege in der Betreuung und Versorgung kranker, alter, wohnungsloser und bedürftiger Menschen. Heute gehören die Von Bodelschwinghschen Stiftungen Bethel und das Evangelische Johanneswerk mit 20 000 Mitarbeitern zu den größten diakonischen Einrichtungen und machen Bielefeld zur europäischen Hauptstadt der Diakonie.

„Versteckt in einem Hinterhof im Bielefelder Spinnereiviertel lädt das Museum Wäschefabrik zu einer Zeitreise ein: hier blieb alles unverändert und man taucht ein in die Lebenswelt des vergangenen Jahrhunderts! Ein kleines stadtnahes Museum mit ganz viel Atmosphäre.“

- Gabriele Siegeroth,
Mitarbeiterin Baugenossen-
schaft Freie Scholle eG



Gästewohnung im Grünen

Innstraße 28
33689 Bielefeld

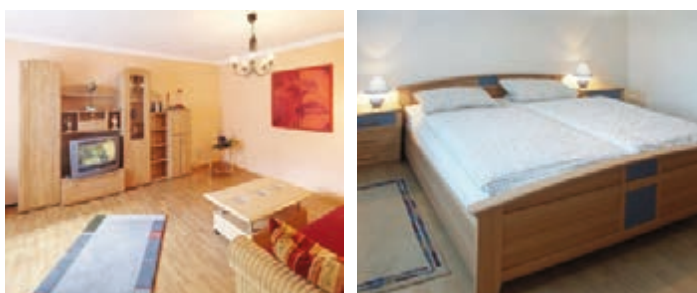

3 Zimmer | max. 6 Personen | 80 m² | EG | Bettwäsche und Handtücher inkl.

Ausstattung: Die großzügige Gästewohnung verfügt über ein Wohnzimmer, eine praktisch ausgestattete Küche, ein Bad sowie 2 Schlafzimmer (1x mit Doppelbett, 1x mit zwei Einzelbetten).

Nichtraucher, keine Haustiere

Lage: Kleine Siedlung der Baugenossenschaft in der Sennestadt im Grünen. Der Bahnhof Sennestadt ist fußläufig zu erreichen.

Übernachungskosten inkl. MwSt. und Endreinigung:

1. Nacht (für 1-2 Personen)	80,- EUR
jede weitere Nacht (für 1-2 Personen)	60,- EUR
jede weitere Person und Nacht	10,- EUR

Wochensonderpreis auf Anfrage

Ansprechpartnerin:

Frau Gabriele Siegeroth
Telefon: 0521 / 89 25 25
E-Mail: wab@freie-scholle.de



Baugenossenschaft Freie Scholle eG
Jöllenbecker Straße 123
33613 Bielefeld

Gästewohnung Rußheide

Spindelstraße 79
33604 Bielefeld



1 Zimmer | max. 2 Personen | 50 m² | 1.OG | Bettwäsche und Handtücher inkl.

Ausstattung: Die kleine gemütliche Gästewohnung verfügt über eine Wohnküche, ein Schlafzimmer und ein Tageslichtbad.

Nichtraucher, keine Haustiere

Lage: Die Wohnung ist verkehrsgünstig östlich vom Stadtzentrum gelegen.

Übernachungskosten inkl. MwSt. und Endreinigung:

1. Nacht	80,- EUR
jede weitere Nacht	60,- EUR

Wochensonderpreise auf Anfrage

Ansprechpartnerin:

Frau Gabriele Siegeroth
Telefon: 0521 / 89 25 25
E-Mail: wab@freie-scholle.de



Baugenossenschaft Freie Scholle eG
Jöllenbecker Straße 123
33613 Bielefeld



Gästewohnung im Quartier

Vogtweg 4a
33607 Bielefeld



2 Zimmer | max. 4 Personen | 60 m² | EG | Bettwäsche und Handtücher inkl.

Ausstattung: Barrierearme Gästewohnung mit kleiner Küche, Bad und zwei Schlafräumen (1x mit Doppelbett, 1x mit zwei Einzelbetten).

Nichtraucher, keine Haustiere

Lage: Die Wohnung liegt in einer ruhigen Seitenstraße; eine Busverbindung ist in der Nähe.

Übernachungskosten inkl. MwSt. und Endreinigung:

1. Nacht (für 1-2 Personen)	80,- EUR
jede weitere Nacht (für 1-2 Personen)	60,- EUR
jede weitere Person und Nacht	10,- EUR

Wochensonderpreis auf Anfrage

Ansprechpartnerin:

Frau Gabriele Siegeroth
Telefon: 0521 / 89 25 25
E-Mail: wab@freie-scholle.de



Baugenossenschaft Freie Scholle eG
Jöllenbecker Straße 123
33613 Bielefeld

Gästewohnung Albert-Schweitzer-Str.

Albert-Schweitzer-Straße 9a
33613 Bielefeld

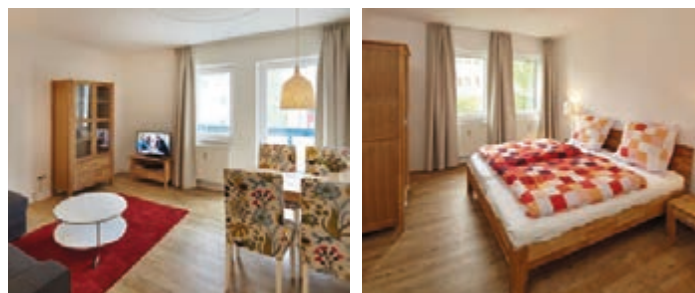

2,5 Zimmer | max. 4 Personen | 55 m² | 1.OG | Bettwäsche und Handtücher inkl.

Ausstattung: Die Gästewohnung verfügt über ein Wohnzimmer mit Essplatz und Schlafsofa für 2 Personen, ein Schlafzimmer mit Doppelbett, einen kleinen Schlafraum mit Einzelbett, Küche, Bad und Balkon.

Nichtraucher, keine Haustiere

Lage: Die Wohnung liegt ruhig, aber dennoch zentral. Eine Straßenbahnhaltestelle sowie ein Einkaufszentrum sind in der Nähe.

Übernachungskosten inkl. MwSt. und Endreinigung:

1. Nacht (für 1-2 Personen)	80,- EUR
jede weitere Nacht (für 1-2 Personen)	60,- EUR
jede weitere Person und Nacht	10,- EUR

Wochensonderpreis auf Anfrage

Ansprechpartnerin:

Frau Gabriele Siegeroth
Telefon: 0521 / 89 25 25
E-Mail: wab@freie-scholle.de



Baugenossenschaft Freie Scholle eG
Jöllenbecker Straße 123
33613 Bielefeld



Gästewohnung in Uninähe

Julius-Leber-Straße 16
33615 Bielefeld



1 Zimmer | max. 2 Personen | 45 m² | 1. OG | Bettwäsche und Handtücher inkl.

Ausstattung: Die kleine Gästewohnung verfügt über ein Wohn-/Schlafzimmer, eine Küche mit Sitzgelegenheit, ein Bad sowie eine Loggia.

Nichtraucher, keine Haustiere

Lage: Die Wohnung liegt ruhig in Uninähe.

Übernachungskosten inkl. MwSt. und Endreinigung:

1. Nacht	80,- EUR
jede weitere Nacht	60,- EUR

Wochensonderpreise auf Anfrage

Ansprechpartnerin:

Frau Gabriele Siegeroth
Telefon: 0521 / 89 25 25
E-Mail: wab@freie-scholle.de



Baugenossenschaft Freie Scholle eG
Jöllenbecker Straße 123
33613 Bielefeld



BOCHUM

„Du Blume im Revier“

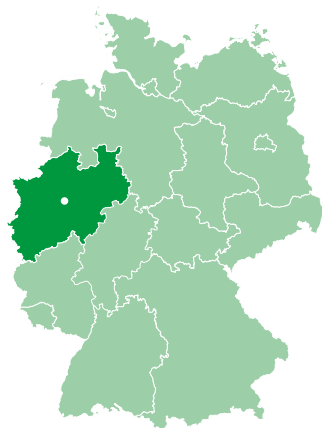

...diese liebevollen Worte richtete Herbert Gröne-meyer vor über dreißig Jahren an die Stadt, in der er seine Kindheit und Jugend verbrachte. Jahrzehntlang wurde Bochum vor allem

durch Kohlebergbau und Stahlindustrie geprägt. Vor über 40 Jahren schloss die letzte Zeche und die Stadt wandelte sich zu einem lebendigen Hochschul- und Kulturstandort.

Bochum entdecken | Einen ersten Überblick verschaffen Sie sich vom Tippelsberg aus. Bei klarem Wetter können Sie von hier fast 80 Kilometer weit sehen. Anschließend tauchen Sie ein in die Stadt und lernen Bochum auf einer der geführten Touren kennen – etwa auf dem Segway, beim „Sightjogging“ oder mit der historischen Straßenbahn. Oder Sie lassen sich auf der Sagentour bei Dämmerlicht mit geheimnisvollen Geschichten ins „sagenhafte“ Bochum entführen. Tipp: Die kulinarische Stadtführung mit Currywurst und Fiege Pils. Die Traditionsbrauerei mit fast 200-jähriger Geschichte ist noch heute im Familienbesitz.

Glück auf! | Im Deutschen Bergbaumuseum erhalten Sie einen originalgetreuen Einblick in die Welt unter Tage. Mit dem Förderkorb geht es in die Tiefe. Im Anschauungsbergwerk mit den imposanten Fördermaschinen erleben Sie hautnah den beschwerlichen Arbeitsalltag der Bergleute.

Für die Kinder ist die „Zeche Knirps“ spannend: Ausgestattet wie ein echter Bergmann können sie im Kinderbergwerk Kies statt Kohle fördern. Geöffnet ist diese Zeche von Mai bis Oktober.

Kunst & Natur | Kulturgebeisterter sind nicht nur zur Ruhrtriennale gut in Bochum aufgehoben. Das Kunstmuseum Bochum lockt mit einer umfangreichen Sammlung moderner und zeitgenössischer Werke. Die Anlage „Situation Kunst“ bietet ein einzigartiges Ensemble von Pavillons, deren Architektur die gezeigte Kunst perfekt ergänzt. Sie zieht es eher in die Natur? Bochum bietet wunderschöne grüne Ecken, in denen es sich herrlich entspannen lässt. Wunderbare Ziele: der Botanische Garten, der Kemnader und der Ümminger See sowie das Weitmarer Holz im Süden der Stadt.

Kiezbummel | Weitere Highlights der Stadt erreichen Sie auf einem Spaziergang durch das Ehrenfeld. Hier befinden sich das Bochumer Schauspielhaus, kleine, individuelle Geschäfte, Cafés und Restaurants und nur wenige Schritte weiter schließt sich Bochums Kneipenmeile, das „Bermuda3eck“ mit mehr als 60 gastronomischen Betrieben an. Tauchen Sie ein ins Getümmel und lassen Sie den Tag so abwechslungsreich ausklingen, wie er begonnen hat.

„Beginnen Sie Ihren Tag in Wattenscheid mit einem leckeren Frühstück! Dazu empfehle ich die vielen ungewöhnlichen Brotkreationen der Manufaktur Blankenhaus: Belugalinsbrot, Elsässer Birnenbrot, Spree-waldgurkenbrot und vieles mehr. Für »süße« Naschkatzen gibt es leckeren Kuchen.“

Die Bäckerei befindet sich in der Markusstraße, nur 5 Gehminuten vom Gästepartment der WBGW entfernt.“

- Annette Schulz,
Vorstandsassistentin,
WBG Wattenscheid eG

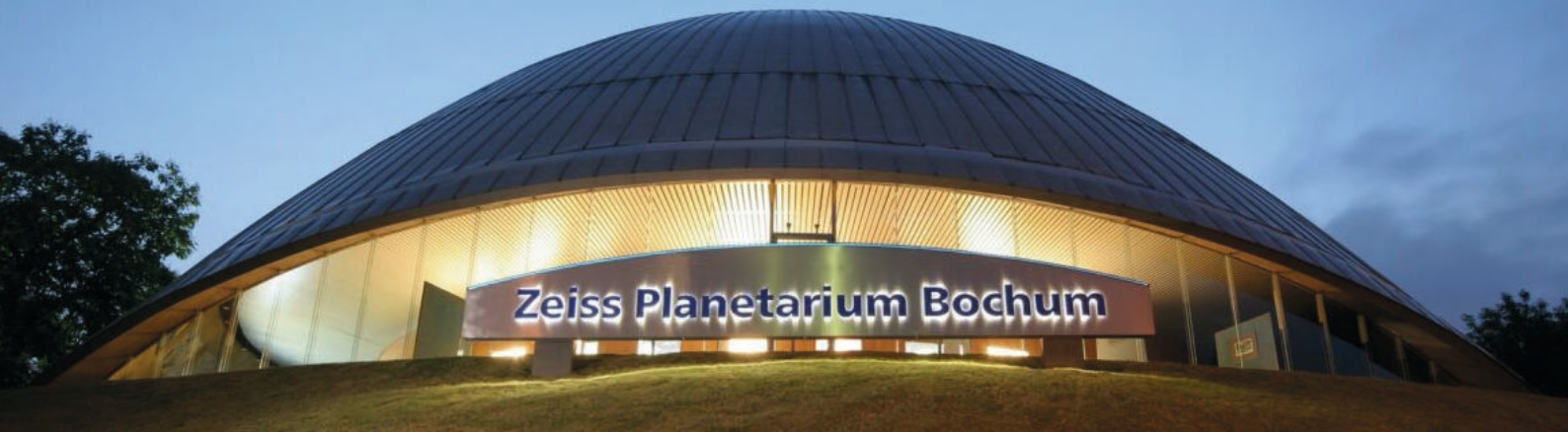

Gästepartment Wattenscheid

Parkstraße 28b
44866 Bochum



1 Zimmer | max. 4 Personen | 23 m² | EG | barrierearm |
Bettwäsche und Handtücher sind mitzubringen

Ausstattung: Die Wohnung verfügt über einen geräumigen Wohn-Schlaf-Raum mit zwei Schlafcouches und Essecke, eine komplett ausgestattete Küchenzeile und ein Duschbad. Ein Tiefgaragenstellplatz kann für 5,- EUR/Tag angemietet werden.

Nichtraucher, keine Haustiere

Lage: Ruhig im Stadtteil Wattenscheid gelegen. Nur wenige Gehminuten zum Bahnhof und den ÖPNV.

Übernachungskosten inkl. MwSt. und Endreinigung:

1. Tag (1 Person)	40,- EUR
jeder weitere Tag (1 Person)	15,- EUR
pro Tag (jede weitere Person)	10,- EUR

Ansprechpartnerin:

Frau Anita Ackermann
Telefon: 02327 / 94 52 – 0
E-Mail: info@wbgw.de



**Wohnungsbaugenossenschaft
Wattenscheid eG**
Franz-Werfel-Straße 7
44866 Bochum

Gästewohnung Bochum-Mitte

Saladin-Schmitt-Straße 5
44789 Bochum

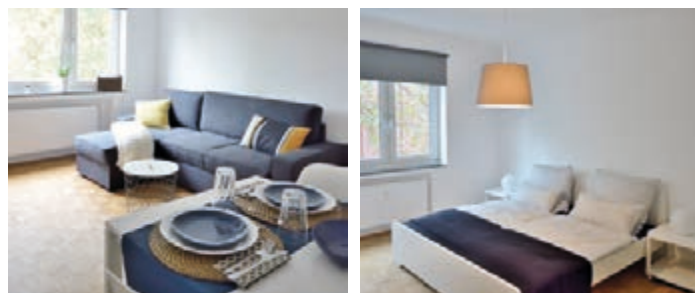

2 Zimmer | max. 4 Personen (+1 Kleinkind gratis) | 45 m²
2. OG | Bettwäsche und Handtücher inkl.

Ausstattung: Vollständig eingerichtete Küche inkl. Geschirrspülmaschine, modernes Tageslichtbad mit Dusche. Wohnzimmer mit Schlafsofa, Essbereich für 4 Personen + TV, Schlafzimmer mit Doppelbett und Kinderreisebett, Waschmaschinennutzung.

Nichtraucher, Haustiere nach Absprache, WLAN

Lage: Zentral in direkter Nachbarschaft zum Schauspielhaus, PKW-Stellplatz vorhanden. Fahrradstation und eine Bushaltestelle direkt vor der Tür.

Übernachungskosten inkl. MwSt. und Endreinigung:

1. Person (eine Übernachtung)	40,- EUR
jede weitere Person (eine Übernachtung)	20,- EUR
1. Person (Freitag bis Sonntag)	70,- EUR
jede weitere Person (Freitag bis Sonntag)	30,- EUR
1. Person (Montag bis Sonntag)	200,- EUR
jede weitere Person (Montag bis Sonntag)	80,- EUR

Ansprechpartner:

Herr Sebastian Borgmann
Telefon: 0234 / 93 740 – 20
E-Mail: borgmann@bochumer-wohnstaetten.de



**Bochumer Wohnstätten
Genossenschaft eG**
Saladin-Schmitt-Straße 5
44789 Bochum



BRAUNSCHWEIG

Zwischen Harz und Heide

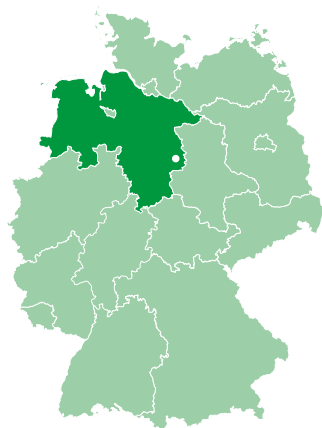

Die „Löwenstadt“ Braunschweig blickt auf eine lange Geschichte als einflussreiche Handelsmetropole zurück. Heute ist die Stadt ein bedeutender Standort für Wirtschaft, Wissenschaft und Forschung.

Altehrwürdige Architektur | Nach dem Krieg investierten die Braunschweiger viel Energie, um ihre stark zerstörte Stadt wieder aufzubauen. Zahlreiche Gebäude – Zeitzeugen einer über tausendjährigen Geschichte – wurden originalgetreu rekonstruiert. Besuchen Sie die von Herzog Heinrich dem Löwen im 12. Jahrhundert errichtete Burg Dankwarderode und den Dom St. Blasil, das imposante Residenzschloss, das neugotische Rathaus und das spätbarocke Schloss Richmond im Richmond-Park, der im Stil eines englischen Landschaftsgartens angelegt wurde.

Apropos Garten | Direkt in Braunschweig erleben Sie Natur pur entlang der beiden, die Stadt durchquerenden Umflutgräben der Oker. Hier sind großzügige Parks und Grünanlagen entstanden, die im Sommer Raum für Kultur- und Musikveranstaltungen sind. Mit dem Boot können Sie Braunschweig auch vom Wasser aus erkunden.

Östlich der Stadt liegt das über 500 Hektar große Naturschutzgebiet Ridtagshausen. Die naturnahe Teich-, Wiesen- und Waldlandschaft bietet Lebensräume für zahlreiche Vogelarten sowie einige seltene Fisch- und Amphibienarten.

Alt & Neu | Historische Gebäude und moderne Architektur setzen in Braunschweig interessante Kontraste. Im Magniviertel, in dem sich gut erhaltene historische Fachwerkhäuser aneinanderreihen, befindet sich auch das „Happy RIZZI House“, eine kunterbunte Bauskulptur, die aus mehreren Häusertürmen besteht und vom New Yorker Künstler James Rizzi gestaltet wurde.

Kultur & Kunst | Das Staatstheater Braunschweig bietet das volle Programm aus Schauspiel, Musiktheater, Tanz sowie Kinder- und Jugendtheater. Rund 30 Premieren gibt es hier jedes Jahr!

Das zeitgenössische LOT-Theater, die Komödie am Altstadtmarkt und das Figurentheater Fadenschein ergänzen die lebhaftige Braunschweiger Kulturszene ebenso wie die zahlreichen Galerien und Museen, etwa das Braunschweiger Landesmuseum oder das Staatliche Naturhistorische Museum.

Rund um Braunschweig | Wandern in der Lüneburger Heide und im Harz, Wassersport im Naherholungsgebiet Tankumsee, Besuche auf Schloss Fallersleben und der mittelalterlichen Wasserburg Neuhaus oder im Planetarium im nahen Wolfsburg (vielleicht auch mit einer Besichtigung der Autostadt) – Braunschweigs Umgebung ermöglicht Ihnen abwechslungsreiche Ausflüge.

„Tauchen Sie ein in die historische Geschichte der Stadt Braunschweig oder machen Sie alternativ einen Shoppingbummel in den imposanten Schlossarkaden.“

- Andreas Gehrke
Leiter Marketing,
Braunschweiger
Baugenossenschaft eG



Gästewohnung Fallersleber Straße

Fallersleber Straße 35, 38100 Braunschweig

2 Zimmer | max. 4 Personen | 56 m² | 2. OG | Bettwäsche und Handtücher optional

Ausstattung: Die Wohnung verfügt über ein Schlafzimmer mit Doppelbett und ein Wohnzimmer mit Schlafcouch sowie über eine voll ausgestattete Einbauküche.

Nichtraucher, keine Haustiere, Aufzug vorhanden

Lage: Innenstadtlage, eigener Parkplatz



Übernachungskosten inkl. MwSt. und Endreinigung:

1. Nacht	70,- EUR
jede weitere Nacht	35,- EUR
Wäschepaket (optional, pro Person)	12,50 EUR

Gästewohnung Virchowstraße

Virchowstraße 37, 38118 Braunschweig

2 Zimmer | max. 4 Personen | 53 m² | EG | Bettwäsche und Handtücher optional

Ausstattung: Die Wohnung verfügt über ein Schlafzimmer mit Doppelbett und ein Wohnzimmer mit Schlafcouch sowie über eine voll ausgestattete Einbauküche.

Nichtraucher, keine Haustiere

Lage: westliches Ringgebiet, zentrumsnah



Übernachungskosten inkl. MwSt. und Endreinigung:

1. Nacht	70,- EUR
jede weitere Nacht	35,- EUR
Wäschepaket (optional, pro Person)	12,50 EUR

Gästewohnung Wipperstraße

Wipperstraße 8, 38120 Braunschweig

2 Zimmer | max. 4 Personen | 55 m² | 4. OG, Balkon | Bettwäsche und Handtücher optional

Ausstattung: Die Wohnung verfügt über ein Schlafzimmer mit Doppelbett, ein Wohnzimmer mit Schlafcouch, eine voll ausgestattete Küche.

Nichtraucher, keine Haustiere, Aufzug vorhanden

Lage: Stadtteil Weststadt, verkehrsgünstig gelegen



Übernachungskosten inkl. MwSt. und Endreinigung:

1. Nacht	70,- EUR
jede weitere Nacht	35,- EUR
Wäschepaket (optional, pro Person)	12,50 EUR

Ansprechpartnerin:

Frau Iris Bendig

Telefon: 0531 / 2413 – 169

E-Mail: ibendig@baugenossenschaft.de



**Braunschweiger
Baugenossenschaft eG**
Celler Straße 66-69
38114 Braunschweig



Gästewohnung Görlitzstraße

Görlitzstraße 8
38124 Braunschweig

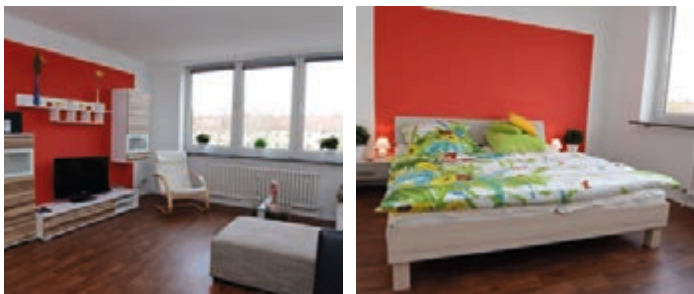

3 Zimmer | max. 4 Personen | 70 m² | 3. OG | Bettwäsche und Handtücher optional

Ausstattung: Die Wohnung verfügt über zwei Schlafzimmer mit Doppelbetten und ein Wohnzimmer mit Ausklapp-Couch sowie über eine Einbauküche.

Nichtraucher, keine Haustiere, Aufzug vorhanden

Lage: Stadtteil Merverode, Geschäfte in der Nähe

Übernachungskosten inkl. MwSt. und Endreinigung:

1. Nacht	75,- EUR
jede weitere Nacht	40,- EUR
Wäschepaket (optional, pro Person)	12,50 EUR

Ansprechpartnerin:

Frau Iris Bendig
Telefon: 0531 / 2413 – 169
E-Mail: ibendig@baugenossenschaft.de



**Braunschweiger
Baugenossenschaft eG**
Celler Straße 66-69
38114 Braunschweig

Gästewohnung Siegfriedstraße

Siegfriedstraße 131
38106 Braunschweig



2 Zimmer | max. 4 Personen | 42 m² | EG | Bettwäsche und Handtücher optional

Ausstattung: Die Wohnung verfügt über ein Schlafzimmer mit Doppelbett und ein Wohnzimmer mit Ausklapp-Couch sowie über eine Einbauküche.

Nichtraucher, keine Haustiere

Lage: Braunschweig Nord, verkehrsgünstig gelegen

Übernachungskosten inkl. MwSt. und Endreinigung:

1. Nacht	70,- EUR
jede weitere Nacht	35,- EUR
Wäschepaket (optional, pro Person)	12,50 EUR

Ansprechpartnerin:

Frau Iris Bendig
Telefon: 0531 / 2413 – 169
E-Mail: ibendig@baugenossenschaft.de



**Braunschweiger
Baugenossenschaft eG**
Celler Straße 66-69
38114 Braunschweig



Gästewohnung Kieler Straße

Kieler Straße 36
38108 Braunschweig



2 Zimmer | max. 4 Personen | 55 m² | EG | Bettwäsche und Handtücher optional

Ausstattung: Die Wohnung verfügt über ein Schlafzimmer mit Doppelbett und ein Wohnzimmer mit Ausklapp-Couch sowie über eine Essecke und eine komplett ausgestattete Einbauküche.

Nichtraucher, keine Haustiere

Lage: Die Wohnung liegt in einem ruhigen Wohngebiet im Norden von Braunschweig und ist mit dem Auto und öffentlichen Verkehrsmitteln gut zu erreichen.

Übernachungskosten inkl. MwSt. und Endreinigung:

1. Nacht	70,- EUR
jede weitere Nacht	35,- EUR
Wäschepaket (optional, pro Person)	12,50 EUR

Ansprechpartnerin:

Frau Iris Bendig
Telefon: 0531 / 2413 – 169
E-Mail: ibendig@baugenossenschaft.de



**Braunschweiger
Baugenossenschaft eG**
Celler Straße 66-69
38114 Braunschweig

Gästewohnung Sackring

Sackring 57
38118 Braunschweig



3 Zimmer | max. 5 Personen | 55 m² | EG | Bettwäsche und Handtücher optional

Ausstattung: Die Wohnung verfügt über ein Schlafzimmer mit Doppelbett, Wohnzimmer mit Ausklapp-Sofa und Zusatzzimmer mit Einzelbett. Die Einbauküche ist vollständig ausgestattet.

Nichtraucher, keine Haustiere

Lage: Der Sackring liegt in Zentrumsnähe und ist mit dem Auto und öffentlichen Verkehrsmitteln gut zu erreichen.

Übernachungskosten inkl. MwSt. und Endreinigung:

1. Nacht	70,- EUR
jede weitere Nacht	35,- EUR
Wäschepaket (optional, pro Person)	12,50 EUR

Ansprechpartnerin:

Frau Iris Bendig
Telefon: 0531 / 2413 – 169
E-Mail: ibendig@baugenossenschaft.de



**Braunschweiger
Baugenossenschaft eG**
Celler Straße 66-69
38114 Braunschweig



DIPPOLDISWALDE

Zu Gast im Osterzgebirge

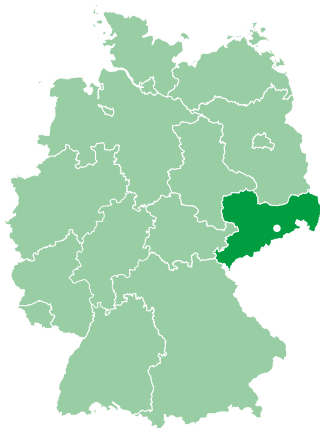

Ganz im Südosten des Landes, im Freistaat Sachsen, zwischen der Landeshauptstadt Dresden und dem Wintersportzentrum Altenberg liegt die Stadt Dippoldiswalde. Von den Einheimischen liebevoll nur „Dipps“ genannt, bietet das

Städtchen ihren Gästen Ruhe und Beschaulichkeit. Aber nicht nur.

Historisches entdecken | Den Namen verdankt die Stadt im Osterzgebirge einer Legende nach dem Einsiedler Dippold, der um das Jahr 1000 hier gelebt haben soll. Keine Legende ist, dass Dippoldiswalde 1218 erstmals urkundlich erwähnt wurde und 2018 somit das 800-jährige Jubiläum feiert. Zu den Sehenswürdigkeiten zählt der historische Stadtkern mit Bergamtsportal, Brunnenstube, Postmeilensäule, Stadtkirche und dem Dippoldiswalder Schloss. Die im 12. Jahrhundert auf einer natürlichen Anhöhe errichtete Anlage ist eines der ältesten Gebäude der Stadt. Heute beherbergt das Schloss neben Amtsgericht und Grundbuchamt auch eine Galerie zum Thema „Menschen und Landschaft des Osterzgebirges“. Ebenfalls sehenswert ist Europas einziges Lohgerbermuseum. Dieses befindet sich in einer alten um 1750 erbauten Lohgerberei und dokumentiert, wie Rinderhäute zu strapazierfähigen Ledern verarbeitet wurden, beispielsweise für Stiefel, Ranzen und Sättel. Besonders stimmungsvoll ist das Museum von November bis Februar während der Weihnachts-

ausstellung mit Volkskunst und Kunsthandwerk des Erzgebirges. Eine weitere Attraktion in der Region ist die Weißeritztalbahn, die als dienstälteste öffentliche Schmalspurbahn Deutschlands gilt.

Kleinod | In der Weißeritztaue besitzt Dippoldiswalde ein wirklich beachtenswertes Kleinod: die Kirche St. Nikolai. Die gut erhaltene Basilika im sogenannten Übergangsstil wurde wohl um die Mitte des 13. Jahrhunderts erbaut. Der flachgedeckte, dreischiffige Bau besitzt im Osten einen quadratischen Chor mit polygonaler Apsis. Das Äußere ist – bis auf die Portale, einem Kleeblattbogenfries an der Apsis, Bogenfriese mit Ecklisenen an Chor sowie Langhaus – von schlichter Gestaltung. Das Innere der Kirche wurde 1882/83 restauriert und interpretiert das Mittelalter.

Von kunsthistorischer Bedeutung sind allerdings Fresken aus dem 13. oder 14. Jahrhundert mit Bilderzyklen. An der Südwand sind sie noch heute in zwei Reihen zu je 15 Fresken zu sehen. Im Sommer ist die Kirche in der Regel von 9 bis 15 Uhr geöffnet.

„Die Talsperre Malter ist die »Badewanne von Dresden«. Das Erholungsgebiet lädt mit mehreren Strandbädern, Ruder- und Tretbootverleih, Mini-golf-Anlagen sowie Gaststätten und Cafés zum Verweilen und Entspannen ein.“

- Falk Kühn-Meisegeier,
Vorstand,
Wohnungsgenossenschaft
Dippoldiswalde eG

Sportlich aktiv | Bei Wanderern beliebt ist die Dippoldiswalder Heide mit ihren markierten Wanderwegen. Und auch auf dem Rücken eines Pferdes gibt es auf gut ausgewiesenen Reitwegen in und um Dippoldiswalde viel zu entdecken. Überhaupt ist Sport ein wichtiger Bestandteil der Stadt. Im Sportpark mit Vierfeldhalle, Kunstrasenplatz und Leichtathletikanlage finden an fast jedem Wochenende große und auch internationale Sportveranstaltungen statt. Und Wintersportfreunde kommen in der nah gelegenen Bob- und Wintersportregion Altenberg auf ihre Kosten.



Gästehaus MAX 25

Maxim-Gorki-Straße 25
01744 Dippoldiswalde

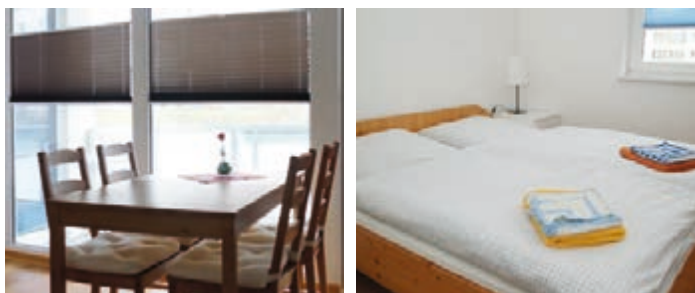

8 Wohnungen mit Loggia | für 2, 4 oder 6 Personen | 38 – 54 m² | Bettwäsche und Handtücher inkl.

Ausstattung: Die barrierearmen Wohnungen sind inkl. Wohnküche mit TV und Ausziehcouch. Die Küchenzeile ist komplett ausgestattet. Schlafzimmer mit Doppel- bzw. Einzelbetten. Bad mit bodengleicher Dusche.

Nichtraucher, Lift, WLAN

Lage: Das Gästehaus ist zentral aber ruhig gelegen, etwa 15 Minuten fußläufig vom Stadtzentrum entfernt. In unmittelbarer Nähe befinden sich der Sportpark und Einkaufsmöglichkeiten. Zum Baden geht es gleich an die Talsperre Malter (5 Fahr-Minuten) oder zum Wandern in die Dippser-Heide (5 Geh-Minuten).

Übernachungskosten inkl. MwSt. und Endreinigung:

FeWo klein (2 Personen)	44,- EUR
FeWo groß (4 Personen)	88,- EUR
FeWo Familie (6 Personen)	132,- EUR
Aufbettung	20,- EUR

Ansprechpartnerin:

Frau Doreen Bochmann
Telefon: 03504 / 6000 - 10
E-Mail: fewo@wg-dipps.de
www.fewo-dipps.de



**Wohnungsgenossenschaft
Dippoldiswalde eG**
Nikolai-Ostrowski-Straße 19
01744 Dippoldiswalde



DORTMUND

Schwarz-Gelb & Grün



Altes, Neues, viel Grün und natürlich „König Fußball“ schaffen Spannung und Abwechslung – Dortmund ist eine Stadt der Kontraste.

Altes | Während des Krieges wurde Dortmund stark zerstört. Die vier mittelalterlichen Kirchen St. Marien, St. Petri, St. Reinoldi und die Propsteikirche wurden wieder aufgebaut und können auf einem Rundgang durch Dortmunds Innenstadt erlaufen werden.

Als ehemaliger Standort von Kohle- und Stahlbau ist Dortmund heute Teil der „Route der Industriekultur“, die sehenswerte Punkte im Ruhrgebiet erschließt. In Dortmund: die „begehbare Großskulptur“ Kokerei Hansa mit Kohleturm und imposanter Maschinenhalle, die DASA Arbeitswelt Erlebnisausstellung und die Zeche Zollern, die dank ihrer prunkvollen Backsteinfassaden und dem opulenten Jugendstilportal auch „Schloss der Arbeit“ genannt wird.

Neues | Im „Dortmunder U“, der ehemaligen Unionbrauerei, haben die Kreativen der Stadt Quartier bezogen. Auf insgesamt sieben Etagen ist ein „Zentrum für Kunst und Kreativität“ entstanden, in dem Künstler, Forscher und Talente aus der Kreativwirtschaft zusammenarbeiten und Ausstellungen, Filme, Workshops, Klangkunst und vieles mehr organisieren. Auch im „U“ zu Hause: das Museum Ostwall, das hauptsächlich moderne und zeitgenössische Kunst zeigt.

Grün | Von wegen „graues Ruhrgebiet“ – Dortmund besteht fast zur Hälfte aus Parkanlagen und Grünflächen. Machen Sie einen ausgedehnten Spaziergang im Botanischen Garten Rombergpark, im Fredenbaumpark, Dortmunds ältestem Freizeitpark, durch den Westfalenpark, in dem auch das Rosarium mit über 3800 Rosensorten beheimatet ist, oder entlang des Phoenix-Sees, der inmitten der Stadt dort angelegt wurde, wo sich früher ein Stahlwerk befand.

Für Fußballfans | Wer das runde Leder liebt, für den ist natürlich eine Stadionführung durch das schwarz-gelbe „Zuhause“ des BVB 09 ein Muss. Highlight: das Borusseum, Museum des Dortmunder Traditionsvereins. Neben Historischem und Aktuellem aus der Welt des Fußballs gibt es hier Vereinsliedkaraoke, Spielekommentierung und Tischkicker.

Tipps | Im Café „Linie 403“ auf der Kampstraße genießen Sie Ihren Kaffee in einem originalen Straßenbahnwagen.

Wer kühl und blond bevorzugt, geht ins Brauerei-Museum im historischen Maschinenhaus der ehemaligen Hansa-Brauerei. Für eine Führung durch das Museum mit Blick in die aktive Actien-Brauerei und anschließender Bierverskostung sollten Sie sich vorher anmelden.

Hoch hinaus: Aus über 130 Metern Höhe haben Sie vom Fernsehturm, dem „Florian“, einen Rundumblick auf die Stadt.

„Für mich als BVB-Fan ist der Signal Iduna Park Pflicht. Idealerweise besucht man unser Stadion natürlich an Spieltagen, vorausgesetzt, Sie können noch Tickets ergattern. Die Stimmung hier ist gigantisch! Dafür sorgt nicht zuletzt die Südtribüne; mit knapp 25 000 Stehplätzen die Größte ihrer Art in Europa.“

- Nicole Brückner-Lotsch
Pressereferentin, Spar- und
Bauverein eG Dortmund



Gästewohnung Hörde 1

Teutonenstraße 17
44263 Dortmund

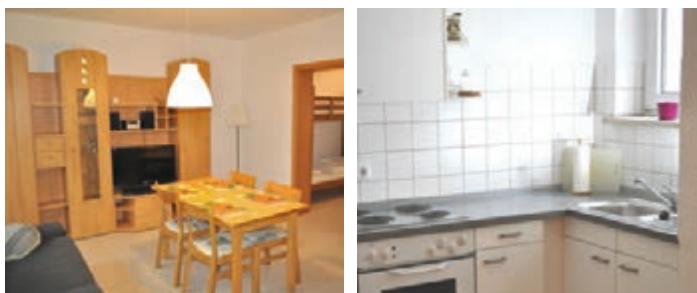

3,5 Zimmer | max. 4 Personen | 50 m² | EG | Bettwäsche und Handtücher sind mitzubringen

Ausstattung: Fast wie zu Hause: Ein Schlafzimmer mit Doppelbett, ein Schlafzimmer mit Hochbett, ein Wohnzimmer, eine komplett eingerichtete Küche und ein Duschbad stehen zur Verfügung.

Nichtraucher, keine Haustiere

Lage: Im Herzen von Hörde mit optimaler Anbindung an alle öffentlichen Verkehrsmittel (Bus, U-Bahn, Regionalbahn). Einkaufsmöglichkeiten und Gastronomie befinden sich in unmittelbarer Nähe.

Übernachungskosten inkl. MwSt. und Endreinigung:

Eine Nacht	40,- EUR
Wochenendpauschale (Fr. 14h bis Mo. 10h)	80,- EUR
Wochenpauschale (Mo. 14h bis Fr. 10h)	120,- EUR

Ansprechpartnerin:

Frau Jolante Klimczyk
Telefon: 0231 / 94 13 14 – 58
E-Mail: j.klimczyk@gws-wohnen.de



gws-Wohnen Dortmund-Süd eG
Am Schallacker 23
44263 Dortmund

Gästewohnung Hörde 2

Teutonenstraße 17
44263 Dortmund



3,5 Zimmer | max. 4 Personen | 50 m² | EG | Bettwäsche und Handtücher sind mitzubringen

Ausstattung: Beide Wohnungen liegen auf derselben Etage und können auch gemeinsam angemietet werden. Wie die Nachbarwohnung ist auch diese liebevoll und komplett eingerichtet.

Nichtraucher, keine Haustiere

Lage: Im Herzen von Hörde mit optimaler Anbindung an alle öffentlichen Verkehrsmittel (Bus, U-Bahn, Regionalbahn). Einkaufsmöglichkeiten und Gastronomie befinden sich in unmittelbarer Nähe.

Übernachungskosten inkl. MwSt. und Endreinigung:

Eine Nacht	40,- EUR
Wochenendpauschale (Fr. 14h bis Mo. 10h)	80,- EUR
Wochenpauschale (Mo. 14h bis Fr. 10h)	120,- EUR

Ansprechpartnerin:

Frau Jolante Klimczyk
Telefon: 0231 / 94 13 14 – 58
E-Mail: j.klimczyk@gws-wohnen.de



gws-Wohnen Dortmund-Süd eG
Am Schallacker 23
44263 Dortmund



Gästewohnung Phoenix-See

Lange Hecke 49
44263 Dortmund



1,5 Zimmer | max. 2 Personen | 34 m² | 1. OG, Balkon | barrierearm | Bettwäsche und Handtücher sind mitzubringen

Ausstattung: Die modern eingerichtete Wohnung verfügt über ein Wohnzimmer mit Schlafsofa, einen Schlafsessel, eine komplett ausgestattete Einbauküche und ein Bad mit ebenerdiger Dusche.

Nichtraucher, keine Haustiere, Aufzug vorhanden

Lage: In einer Gemeinschaftswohnanlage für generationenübergreifendes Wohnen. Den schönen Phoenix-See erreichen Sie in 5 Minuten zu Fuß.

Übernachungskosten inkl. MwSt. und Endreinigung:

Eine Nacht	40,- EUR
Wochenendpauschale (Fr. 14h bis Mo. 10h)	80,- EUR
Wochenpauschale (Mo. 14h bis Fr. 10h)	120,- EUR

Ansprechpartnerin:

Frau Jolante Klimczyk
Telefon: 0231 / 94 13 14 – 58
E-Mail: j.klimczyk@gws-wohnen.de



gws-Wohnen Dortmund-Süd eG
Am Schallacker 23
44263 Dortmund

Gästezimmer Adlerstraße

Adlerstraße 49
44137 Dortmund



1 Zimmer | max. 2 Personen | 20 m² | DG | barrierefrei | Bettwäsche und Handtücher sind mitzubringen

Ausstattung: Die Wohnung verfügt über einen gemütlich eingerichteten Schlafraum mit Sitzecke & TV, ein barrierefreies Duschbad sowie über Kühlschrank & Wasserkocher.

Nichtraucher, keine Haustiere, Aufzug vorhanden

Lage: Zentral, aber ruhig gelegen. Wenige Gehminuten in die Innenstadt und zu U-Bahn- und Busanbindungen.

Übernachungskosten inkl. MwSt. und Endreinigung:

1. Nacht (1 Person)	35,- EUR
1. Nacht (2 Personen)	45,- EUR
jede weitere Nacht (1 Person)	20,- EUR
jede weitere Nacht (2 Personen)	30,- EUR

Ansprechpartnerin:

Frau Sonja Huber
Telefon: 0231 / 18 20 3 – 0
E-Mail: huber@sparbau-dortmund.de



Spar- und Bauverein eG Dortmund
Kampstraße 51
44137 Dortmund





DRESDEN

Florenz an der Elbe

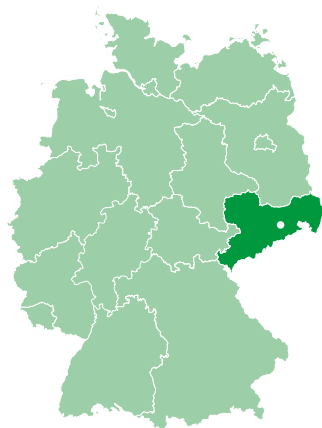

Den Beinamen „Elbflorenz“ erhielt die über 800 Jahre alte sächsische Landeshauptstadt dank ihrer Kunstsammlungen, der Architektur und der male- rischen Lage. Ob sie tat- sächlich eine der schön- sten Städte Europas ist, wie behauptet wird? Überzeu- gen Sie sich selbst!

Kultur am Elbbogen | Viele bedeutsame Museen und Sammlungen finden Sie entlang des Elbufers in der histo- rischen Altstadt: die Gemäldegalerie Alte Meister und die Porzellansammlung im Zwinger; die Skulpturensammlung und die Galerie Neue Meister im Albertinum; die Schatz- kammer der sächsischen Kurfürsten und Könige im Grünen Gewölbe.

Ein Muss: die zum Symbol des Frie- dens und der Versöhnung gewor- dene Frauenkirche am Neumarkt. Der prachtvolle Barockbau wurde im Zweiten Weltkrieg vollständig zerstört und konnte dank Spenden aus aller Welt wieder aufgebaut und 2005 neu eröffnet werden.

Burgen & Schlösser | Das Residenz- schloss im Zentrum von Dresden diente Kurfürsten und Königen jahr- hundertlang als Regierungs- und Wohnsitz. Heute beherbergt es meh- rere Ausstellungen wie die Münz- kammer und das Kupferstichkabinett. Elbaufwärts, auf den Loschwitzer Elbhöhen thronen die drei „Alb- rechtsschlösser“ – Schloss Albrechts- berg, Schloss Eckberg und das Ling- ner Schloss. Einmal im Jahr lohnt der

Besuch hier besonders: Zur „Dresdner Schössernacht“ im Juli werden die Parkanlagen stimmungsvoll erleuchtet, das Programm aus Gastronomie, Musik und Kunst bildet den harmonischen Rahmen.

Am Rand von Dresden finden Sie Schloss Pillnitz, einst Geschenk von August dem Starken an seine Mätresse Gräfin Cosel und später Sommerresidenz des sächsischen Königshauses. Wasser-, Berg- und Neues Palais liegen mit Elbblick inmitten eines wunderschönen Schlossparks mit englischem und chinesischem Garten. Besondere Sehens- würdigkeit: die über 230 Jahre alte japanische Kamelie, eine der ältesten ihrer Art in Europa. Im Frühjahr trägt sie zehntausende rote Blüten.

Besonderes | Die schönste Ansicht: der „Canaletto-Blick“ vom nördlichen Elbufer auf die Altstadt. An der Stelle, von der aus der Maler die berühmte Stadtansicht malte, zeigt ein roter Rahmen den richtigen Bild- ausschnitt.

Die schönste Aussicht: vom Villen- viertel „Weißer Hirsch“, das Sie mit der Standseilbahn erreichen.

Der kurzweiligste Nachmittag: im Deutschen Hygiene-Museum mit der Dauerausstellung „Abenteuer Mensch“ und dem Kindermuseum „Unsere fünf Sinne“.

Das ungewöhnlichste Gebäude: die „Yenidze“. Sie sieht aus wie eine Moschee, ist aber eine ehemalige Tabakfabrik.

Die süßeste Kaffeepause: mit Dresd- ner „Eierschecke“ – einem Hefe- kuchen mit Quark- und Ei-Pud- ding-Schicht.

Der quirligste Stadtteil: die Äußere Neustadt mit über 150 Läden, Knei- pen und Clubs.

„In der Bautzner Straße 79 befindet sich der »schönste Milchladen der Welt«! Er gehört zur 1880 gegründeten Molkerei der Gebrüder Pfund und trägt diesen Titel zu Recht: Wände, Decken und Böden sind kom- plett mit handbemalten Fliesen von Villeroy & Boch gefliest, die Motive aus der Milchwirtschaft, Fabeltiere und florale Elemente zeigen – eine Augenweide!“

- Daniela Rietz
Mitarbeiterin, Berliner Bau- und
Wohnungsgenossenschaft
von 1892 eG



Gästewohnung Leuben

Kleinschachwitzer Straße 21
01257 Dresden-Leuben



3 Zimmer | max. 5 Personen | 57 m² | Hochparterre | Bettwäsche und Handtücher sind mitzubringen

Ausstattung: Die Wohnung verfügt über zwei separate Schlafzimmer mit Doppelbett, ein Wohnzimmer mit Schlafsofa, eine komplett ausgestattete Wohnküche und ein Wannenbad.

Nichtraucher, keine Haustiere

Lage: Die Wohnung liegt im südöstlichen Dresden. Mit den öffentlichen Verkehrsmitteln sind Sie in einer halben Stunde in der Altstadt. Die Straßenbahnhaltestelle der Linie 2 ist wenige Gehminuten entfernt.

Übernachungskosten inkl. MwSt. und Endreinigung:

1. Nacht*	90,- EUR
jede weitere Nacht	50,- EUR

*inkl. Endreinigung 40,- EUR; ab 4 Übernachtungen entfällt die Endreinigungspauschale

Ansprechpartnerin:

Frau Daniela Rietz
Telefon: 030 / 30 30 2 – 115
E-Mail: gaestewohnung@1892.de



**Berliner Bau- und Wohnungs-
genossenschaft von 1892 eG**
Knobelsdorffstraße 96
14050 Berlin



DÜSSELDORF

Vielfältige Rheinmetropole

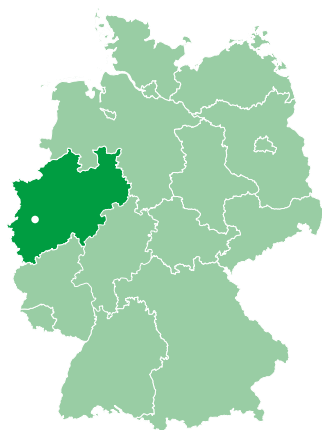

Little Tokyo, bedeutender Wirtschaftsstandort, Künstlerstadt, High Society und Karnevalshochburg. Nordrhein-Westfalens Landeshauptstadt hat viele

Gesichter und schafft es dabei doch, alle in Einklang zu bringen – nicht ohne Grund landete Düsseldorf 2016 auf Platz vier eines weltweiten Beliebtheits-Rankings, weit vor anderen deutschen Städten. Was Düsseldorf so erfolgreich macht, ist seine Vielfalt.

Kontraste | In Düsseldorf gehen Kontraste Hand-in-Hand. Auf der einen Seite die weltbekannte Edel-Shopppingmeile an der Königsallee und der hippe Medienhafen, auf der anderen Seite die „längste Theke der Welt“ und der Traditionsclub Fortuna Düsseldorf. Die Stadt schafft es, verschiedenste Images in Einklang zu bringen und so ein buntes Gesamtbild abzugeben. Jeder bekommt seine Chance, sich hier heimisch zu fühlen.

Nachtleben | Vom sprichwörtlichen rheinischen Frohsinn kann man sich in der Düsseldorfer Altstadt das beste Bild machen. Die als „längste Theke der Welt“ betitelte Partymeile mit ihren unzähligen Bars und Diskotheken ist auch unter der Woche stets gut besucht und meist der erste Anlaufpunkt für Nachtschwärmer jeden Alters. Dominant ist hier das

„Alt“, ein zumeist dunkles, obergäriges Bier, für das die Region berühmt ist. Wem in der Altstadt zu viel Trubel herrscht, für den hält Düsseldorf aber auch Plätze an etlichen weiteren Theken, Bars und Clubs bereit.

Kultur | Als Landeshauptstadt ist Düsseldorf eine Hochburg für Kunst und Kultur. Zahlreiche Museen wie der Kunstpalast oder die Kunstsammlung Nordrhein-Westfalen finden sich im Stadtgebiet. Ein besonderer Tipp ist auch das Schloss Benrath, was neben einem malerischen Schlosspark auch das Naturkundemuseum und ein Museum für Gartenkunst beheimatet. Kulturell prägen vor allem der rheinische Karneval und die vielen japanischen Einwohner das Bild der Stadt. Durch sie entstand hier das einzige Japan-Town Deutschlands. Ein Viertel, in dem es von landestypischen Restaurants bis hin zu Einzelhändlern alles gibt, was nicht nur das japanische Herz höher schlagen lässt. Einmal im Jahr findet zudem der Japan-Tag statt, der nicht nur Fans von japanischen Speisen und Animes anlockt, sondern mit einem großen Feuerwerk am Rhein Jahr für Jahr ein Touristenmagnet für die gesamte Region ist.

„Ein Sommer-Highlight für Groß und Klein: Die Rheinkirmes, bekannt als »Größte Kirmes am Rhein«, in Oberkassel. Tipp: Anstatt der üblichen U-Bahn Verbindung, unbedingt den kurzen Bootstransfer von der Altstadt zur Kirmes nutzen und den Ausblick zu Wasser genießen.“

- Anna-Lena Damke,
Mitarbeiterin,
Düsseldorfer Bau- und
Spargenossenschaft eG



Gästewohnung Düsseldorf Lierenfeld

Kastanienhöfe DüBS | Karl-Geusen-Straße 206
40231 Düsseldorf



2 Zimmer | max. 4 Personen | 100 m² | EG | barrierefrei |
Bettwäsche und Handtücher sind mitzubringen

Ausstattung: Hochwertig ausgestattete Wohnung mit Schlafzimmer (mit Doppelbett), großzügigem Wohn- und Esszimmer mit Schlafcouch, voll ausgestatteter Küche, Badezimmer mit ebenerdiger Dusche und Badewanne sowie Terrasse. Ein Babyreisebett kann zur Verfügung gestellt werden.

Nichtraucher, keine Haustiere, Aufzug, WLAN, Tiefgarage

Lage: Die Kastanienhöfe DüBS liegen in unmittelbarer Nähe zu den lebendigen Stadtteilen Eller und Lierenfeld. Stadtzentrum gut mit dem Auto und ÖPNV zu erreichen.

Übernachungskosten inkl. MwSt. und Endreinigung:

1. Nacht (bis 2 Personen)	75,- EUR
jede weitere Nacht (bis 2 Personen)	40,- EUR
jede weitere Person/Nacht	5,- EUR

Ansprechpartnerin:

Frau Petra Butschkow
Telefon 0211 / 90316 – 22
E-Mail: pbutschkow@duebs.de



**Düsseldorfer Bau- und
Spargenossenschaft eG**
Am Turnisch 11
40231 Düsseldorf



ENGER

Vielseitige Widukind-Stadt

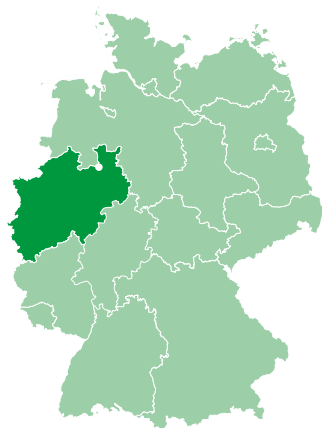

Zwischen dem Teutoburger Wald und dem Wiehengebirge liegt die „heimliche Hauptstadt“ der Ferienregion Wittekindsland. In Enger wirkte im 8. Jahrhundert der Sachsenherzog Widukind – auch Wittekind genannt.

Sehenswürdigkeiten | Widukind ist sagenumwoben: Karl dem Großen soll er im Krieg erbitterten Widerstand geleistet haben, viel mehr über ihn ist jedoch nicht überliefert. In der Stadt, deren Namenspatron er ist, wird seine Legende natürlich besonders am Leben erhalten. Schauen Sie doch im Widukind-Museum vorbei, und erfahren Sie mehr über den Mythos, der ihn seit dem Mittelalter umgibt.

Das Wahrzeichen der Stadt, die Liesbergmühle sehen Sie schon von weitem. Sie liegt auf einer Anhöhe, von der Sie einen traumhaften Ausblick auf die Stadt und die Umgebung genießen können.

Ebenfalls sehenswert: der Kirchenrundling, Engers Kirchplatz, der kreisrund mit denkmalgeschützten Häusern bebaut ist, der Widukind-Brunnen und die Stiftskirche, in der sich auch Widukinds Grabmal befindet sowie die Sattelmeier-Höfe, prächtige Bauerngehöfte, deren Besitzer der Sage nach Mitstreiter des Herzogs waren.

„KulTour“ | Der ausgeschilderte Rad- und Wanderweg führt Sie entlang aller Sehenswürdigkeiten. Kleinbahnmuseum und Gerbereimuseum sind

einen Abstecher wert. Tipp: Neben der Liesbergmühle gibt es einen Picknickplatz, der sich perfekt für eine kleine Rast eignet.

Feste & Veranstaltungen | Egal, wann Sie Enger besuchen – Langeweile kommt hier nicht auf. Das Kirschblütenfest mit dem Kinderflohmarkt im Frühjahr, das alle zwei Jahre stattfindende Musikfestival „CANTart“ im Sommer, die „Klangwelten“ mit ganzjährigem Veranstaltungskalender oder der „Adventsbummel“ in der Vorweihnachtszeit sorgen für Abwechslung und neue Eindrücke.

In der Umgebung | Enger liegt in einer reizvollen Gegend, die zahlreiche Ziele für Ausflüge bietet: Nicht weit ist es beispielsweise nach Bad Essen, zum prunkvollen Schloss Ippenburg mit seinem wunderschönen Blumengarten. Oder zur romantischen Diedrichsburg, die inmitten eines Wildschweinparks mit Lehrpfad in den Meller Bergen gelegen ist.

Auch die beiden größten Nachbarn Bielefeld und Osnabrück mit zahlreichen Sehenswürdigkeiten, Museen und Freizeitangeboten haben Sie in weniger als einer Dreiviertelstunde mit dem Auto erreicht.

„Wie wäre es mit einem sportlichen Ausflug? Mit dem Rad sind Sie in anderthalb Stunden in Bad Oeynhausen. Auf dem Gelände »Aqua Magica«, einem Park zur Landesgartenschau 2000, gibt es einen tollen Hochseilgarten mit über einem Kilometer Kletterstrecke.“

- Petra Eggert-Höfel
Vorstandsvorsitzende, Bau- und
Siedlungsgenossenschaft für
den Kreis Herford eG



Gästewohnung Enger

Herforder Straße 15
32130 Enger



4 Zimmer | max. 4 Personen | 75 m² | 2. OG | Bettwäsche und Handtücher inkl.

Ausstattung: Die Wohnung ist vollmöbliert und verfügt über eine voll ausgestattete Einbauküche.

Nichtraucher

Lage: Die Wohnung ist gut mit dem Auto und den öffentlichen Verkehrsmitteln zu erreichen. Das Naherholungsgebiet Hücker Moor erreichen Sie in 25 Minuten mit dem Fahrrad.

Übernachungskosten inkl. MwSt. und Endreinigung:

1. Nacht (1 bis 2 Personen)	65,- EUR
1. Nacht (3 bis 4 Personen)	75,- EUR
jede weitere Nacht (1 bis 2 Personen)	25,- EUR
jede weitere Nacht (3 bis 4 Personen)	35,- EUR

Ansprechpartnerin:

Frau Leoni Kugler

Telefon: 05223 / 9291 – 28

E-Mail: leoni.kugler@bauundsiedlungsgenossenschaft.de



Bau- und Siedlungsgenossenschaft für den Kreis Herford eG
Hangbaumstraße 18
32257 Bünde



FULDA

Schönste Stadt Hessens

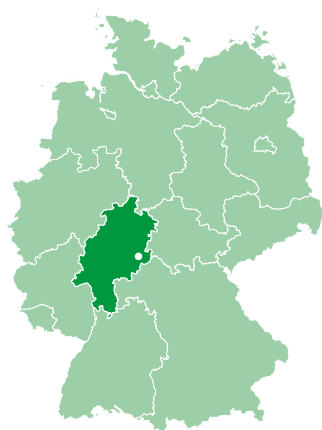

Dieser Titel wurde Fulda von den Zuschauern des hr-Fernsehens verliehen. Und das nicht ohne Grund: Die Stadt blickt auf eine über 1250-jährige Geschichte zurück und bietet Sehenswürdigkeiten und Kunstschätze aus allen Epochen.

Barocke Gemäuer | Mittelpunkt des barocken Fuldas bildet das Stadtschloss, das Anfang des 18. Jahrhunderts erbaut wurde

und den Landesfürsten lange Zeit als Residenz diente. Im Schlossgarten finden Sie zwei echte Glanzstücke: die Orangerie und die „Floravase“, eine Skulptur der Göttin der Gartenbaukunst. Weitere Sehenswürdigkeiten des Quartiers: Der Dom zu Fulda mit dem Grab des heiligen Bonifatius und dem Dommuseum, die Heilig-Geist-Kirche, das Paulustor und die Hauptwache.

Hessens schönstes Barockschloss, das Schloss Fasanerie, liegt 15 Autominuten südlich von Fulda. In 60 prachtvollen Räumen beherbergt es eine umfangreiche Sammlung von Mobiliar und Kunstwerken aus dem 18. und 19. Jahrhundert.

Frühere Epochen | Der Barock war zwar stilprägend in Fulda, aber auch Gotik und Renaissance hinterließen mit der Benediktinerinnenabtei und der Severikirche sehenswerte Spuren im Stadtbild.

Zeugen des Mittelalters | Teile der alten Stadtbefestigung, alte Fachwerkhäuser und beschauliche Gassen erzählen in der Fuldaer Altstadt vom Mittelalter. Zu den bedeutendsten Sakralbauten der Zeit gehört die Michaelskirche mit ihrer Krypta, die noch aus der Zeit der Karolinger stammt.

Vielfältige Museumslandschaft | Das Deutsche Segelflugmuseum auf der Wasserkuppe zeigt Exponate aus der über hundertjährigen Geschichte des Segelfliegens, Fallschirme und Instrumente, besondere Segelflugzeuge und flugfähige Modelle.

In der Kinder-Akademie Fulda ist Entdeckergeist gefordert: Interaktive Ausstellungsstücke animieren zum Ausprobieren. Im einzigartigen, begehbaren Modell eines menschlichen Herzens lässt sich spielerisch die Anatomie des Organs entdecken.

Das Deutsche Feuerwehr-Museum widmet sich der Geschichte des Feuers, Brandschutzes und der Feuerwehrtechnik.

Lebendige Kulturszene | Die große Kneipendichte in der Altstadt, gastronomische Vielfalt mit internationalen und regionalen Spezialitäten und der jährliche Musical Sommer mit kreativer Umsetzung von Stücken wie „Die Schatzinsel“ und „Der Medicus“ setzen den perfekten Kontrapunkt zum Historischen.

Ausflüge in die Rhön | Erkunden Sie das Biosphärenreservat mit dem Rad, auf dem Rücken eines Pferdes, im Kanu oder an einem Gleitschirm: Die Natur ist hier aus jeder Perspektive ein Erlebnis.

Ausflugsziele für Familien sind die Ski- und Rodelarena Wasserkuppe oder das „Takka-Tukka Abenteuerland“ in Künzell. Ebenfalls in Künzell und das ideale Ziel für alle, die Entspannung in schönem Ambiente suchen: das Sieben Welten Therme & Spa Resort. In der Bäder- und Saunalandschaft mit Wellnesszonen und exotischen Restaurants können Sie es sich so richtig gut gehen lassen. In der Umgebung gibt es außerdem einige Badeseen und Sportangebote von Wandern über Golf bis Klettern.

„Ich habe gleich drei kulinarische Empfehlungen für Sie: Den Gemüsemarkt, auf dem immer mittwochs und samstags frische regionale Produkte angeboten werden, das Restaurant »No 8 Lounge« und das japanische Restaurant »Little Tokyo« mit leckerem Sushi und live cooking.“

- Florian Hasenauer
Mitarbeiter Vermietung,
Siedlungswerk Fulda eG



Gästewohnung Heinrichstraße

Heinrichstraße 47
36037 Fulda



1 Zimmer | max. 2 Personen (+ Baby) | 25 m² | 1. OG |
Bettwäsche und Handtücher optional

Ausstattung: Das Apartment verfügt über eine voll ausgestattete Pantry-Küche, Duschbad und einen Wohn-/Schlafraum mit kleiner Sitzecke. Ein Kinderreisebett kann auf Anfrage gestellt werden.

Nichtraucher, keine Haustiere, Aufzug vorhanden

Lage: Öffentliche Parkplätze (tagsüber kostenpflichtig) befinden sich direkt vor der Haustür. Die Wohnung liegt im Herzen von Fulda und ist idealer Ausgangspunkt für die Besichtigung von Fulda oder Ausflüge in das angrenzende Biosphärenreservat Rhön.

Übernachungskosten inkl. MwSt. und Endreinigung:

1. Nacht	50,- EUR
jede weitere Nacht	25,- EUR
Wäschepaket (optional)	30,- EUR

Ansprechpartner:

Herr Florian Hasenauer
Telefon: 0661 / 9767 – 12
E-Mail: fhasenauer@siedlungswerk-fulda.de



Siedlungswerk Fulda eG
Heinrichstraße 39
36037 Fulda

Gästewohnung Nikolausstraße

Nikolausstraße 3
36037 Fulda

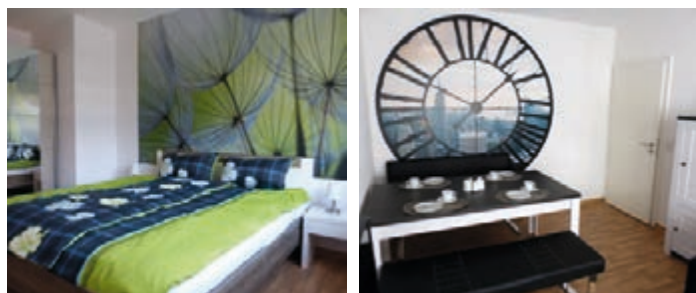

3 Zimmer | max. 5 Personen (+ Baby) | 58 m² | 2. OG,
Balkon | Bettwäsche und Handtücher optional

Ausstattung: Die Wohnung verfügt über eine voll ausgestattete Küche, ein Schlafzimmer mit Doppelbett und ein Schlafzimmer mit zwei Einzelbetten, über ein Wohnzimmer mit Sitzecke und Sofa (Schlafmöglichkeit für die fünfte Person) sowie über ein Wannenbad.

Nichtraucher, keine Haustiere

Lage: Die Wohnung liegt in direkter Nachbarschaft zur Gästewohnung Heinrichstraße.

Übernachungskosten inkl. MwSt. und Endreinigung:

1. Nacht	75,- EUR
jede weitere Nacht	35,- EUR
Wäschepaket (optional, pro Person)	10,- EUR

Ansprechpartner:

Herr Florian Hasenauer
Telefon: 0661 / 9767 – 12
E-Mail: fhasenauer@siedlungswerk-fulda.de



Siedlungswerk Fulda eG
Heinrichstraße 39
36037 Fulda



GREVENBROICH

Zwischen Industrie und Idylle

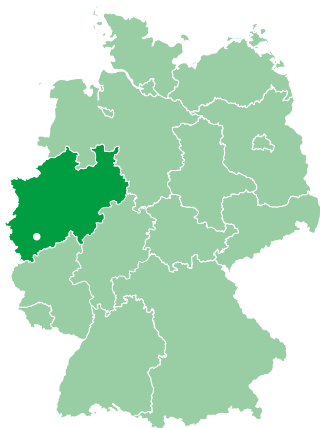

Horst Schlämmer, der berühmteste – wenn auch fiktive – Sohn der Stadt wollte einst Bundeskanzler werden. Eine Bundeshauptstadt ist Grevenbroich jedoch längst: Die Bundeshauptstadt der Energie. Die Stadt im Rhein-Kreis Neuss liegt am Tagebau Garzweiler, Europas größter zusammenhängender Braunkohle-Lagerstätte. Der Tagebau hat die gesamte Region geprägt und gerade der Kontrast zwischen Natur und Industrie macht Grevenbroich zu etwas ganz besonderem.

Sehenswürdigkeiten | In Grevenbroich verschmelzen Gegensätze zur Harmonie. Von Aussichtsplattformen aus lässt sich das eindrucksvolle Braunkohletagewerk Garzweiler mit seinen riesigen Schaufelbaggern überblicken, während es in der Stadt selbst zahlreiche historische Gebäude zu entdecken gibt. Das Museum Villa Erckens am Stadtpark widmet sich als „Museum der Niederrheinischen Seele“ ganz dem Charme dieser Region. Beliebte Ausflugsziele auch über Grevenbroichs Stadtgrenzen hinaus sind vor allem das Schloss Hülchrath und das Alte Schloss in der Innenstadt. Dessen umgebende Parkanlagen beherbergten 1995 einmal die Landesgartenschau und sind auch heute noch einen Ausflug wert.

Freunde historischer Bauten kommen auch bei Besichtigungen des „Erftdoms“ oder des noch heute aktiven Klosters Langwaden auf ihre Kosten.

Brauchtum | Von Mai bis Oktober gibt es in Grevenbroich eigentlich immer etwas zu feiern. Gleich 24 Schützen- und Heimatfeste ziehen sich durch den gesamten Sommer. Besonders zu empfehlen ist dabei das Fest in Grevenbroich-Stadtmitte, das immer am ersten Wochenende im September stattfindet.

Nachbarn | In Nordrhein-Westfalen liegen viele Großstädte nah beieinander. Grevenbroich ist mitten im Städtedreieck Köln (Seite 64) – Düsseldorf (Seite 28) – Mönchengladbach gelegen und auch das Ruhrgebiet mit Städten wie Essen, Dortmund (Seite 22) oder Oberhausen (Seite 88) ist ganz in der Nähe. So bietet Grevenbroich den perfekten Ausgangspunkt, um das ganze Bundesland zu erkunden. Auch für Fußballfans ist einiges geboten: Die Borussia Mönchengladbach trägt nur wenige Kilometer entfernt ihre Heimspiele aus und die Stadien der Rhein-Teams Köln und Düsseldorf sind schnell erreicht. Der Rhein-Kreis Neuss beheimatet zudem zahlreiche Museen wie die Museumsinsel Hombroich und das Feldbahnmuseum, in dem man alte Lokomotiven betrachtet und auf einer historischen Dampflokomotive mitfahren kann.

„Grevenbroich ist Station des Erft-Radwegs der über 110 Kilometer von der Quelle bei Nettersheim bis zur Mündung in den Rhein bei Neuss führt. Wem das zu wenig ist, der kann den Weg mit dem Rhein-Radweg und dem Ahr-Radweg zu einem 300 Kilometer langen Rundkurs, der Drei-Flüsse-Tour, verbinden.“

- Hans-Joachim Rund,
Vorstandsmitglied,
Erftsiedlungsgenossenschaft
Gindorf eG



Gästewohnung Schellestraße

Schellestraße 24
41517 Grevenbroich



2 Zimmer | max. 4 Personen | 52 m² | EG | Balkon | Bettwäsche, Handtücher und Endreinigung inkl.

Ausstattung: Die modern eingerichtete Wohnung verfügt über ein Schlafzimmer mit Doppelbett, ein Wohnzimmer mit Schlafsofa, ein Badzimmer mit bodengleicher Dusche, einen Abstellraum und eine voll ausgestattete Küche.

Nichtraucher, keine Haustiere

Lage: Die Wohnung befindet sich in einer ruhigen Seitenstraße im Grevenbroicher Stadtteil Gustorf. Bäcker, Einkaufsmöglichkeiten und öffentliche Verkehrsmittel sind nur wenige Gehminuten entfernt. Vom ortseigenen Bahnhof sind umliegende Städte, wie Düsseldorf, Köln oder Venlo schnell zu erreichen.

Übernachungskosten inkl. MwSt. und Endreinigung:

1. Nacht (1 bis 2 Personen)	58,- EUR
jede weitere Nacht (1 bis 2 Personen)	24,- EUR
jede weitere Person (pro Nacht)	12,- EUR

Ansprechpartnerin:

Frau Jana Thiekötter
Telefon: 02181 / 49 529 – 25
E-Mail: j.thiekoetter@erftsiedlung.de



**Erftsiedlungsgenossenschaft
Gindorf eG**
Schellestraße 1
41517 Grevenbroich



HAMBURG

Das Tor zur Welt

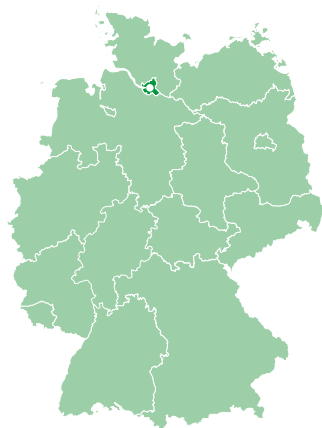

Drei Dinge fallen einem spontan zu Hamburg ein: die Reeperbahn, der Tierpark Hagenbeck und das Hamburger „Schietwetter“.

Hamburg zu Wasser | Eine Hafensrundfahrt ist Pflicht. Die Schiffe und Barkassen legen meist an den Landungsbrücken ab. Halten

Sie dort unbedingt Ausschau nach Hamburger Originalen, die Ihnen ihre Stadt auf amüsante und authentische Weise näherbringen.

Auch toll: Alsterschippern. Mit Start am Jungfernstieg erhalten Sie auf Rundfahrten durch die Kanäle der Binnen- und Außenalster noch einmal einen ganz anderen Blick auf die Stadt.

Hafensrundgang | In Europas zweitgrößtem Seehafen gibt es jede Menge zu entdecken. Starten Sie in der HafenCity, dem jüngsten Quartier der Hansestadt, wo Sie vielfältige Neubauten, allen voran die vielbesprochene Elbphilharmonie, bestaunen können.

In direkter Nachbarschaft der modernen Bauwerke liegt die vor mehr als hundert Jahren errichtete Speicherstadt. In den roten Backsteinbauten am Freihafen lagern noch heute Waren aus aller Welt. Auch das Zoll- und das Gewürzmuseum befinden sich hier.

Entlang der Elbe flanieren Sie vorbei am Museumsschiff „Rickmer Rickmers“, den Landungsbrücken und dem historischen Elbtunnel bis zum Fischmarkt und der Fischauktions-

halle. Sonntagmorgens bieten die Marktschreier hier lautstark Fisch, Obst und Blumen feil.

Wer es bis zum Fischmarkt geschafft hat, ist im Stadtteil St. Pauli angekommen, der – nur einen Katzensprung von der Hafenstraße entfernt – auch die weltberühmte Amüsierrunde Reeperbahn beherbergt.

Tipp: Das St. Pauli Tourist Office in der Wohlwillstraße bietet geführte Touren an, bei denen Bewohner des Viertels mit viel Herz „ihren“ Kiez zeigen.

Hamburg an Land | Vom „Michel“, dem Kirchturm von Hamburgs Wahrzeichen St. Michaelis hat man einen einzigartigen Ausblick auf die Dächer der Stadt.

Weiter in Richtung Zentrum, vorbei am prunkvollen Rathaus, gelangen Sie zum Jungfernstieg, Hamburgs historischer Flaniermeile entlang der Binnenalster.

Besuchen Sie auch den traditionsreichen Tierpark Hagenbeck. Über zweihundert Tierarten leben in den Freianlagen, Tierhäusern, dem Tropenaquarium und dem „Eismeer“.

„Eine Runde mit der U3 gibt Ihnen einen schönen Eindruck von Innenstadt, Hafen und Jugendstil-Vierteln. Einen tollen Überblick vom Wasser aus hat man von den »Bügel-eisen«, den Hafensfähren von der HafenCity bis zum Museumshafen Övelgönne. Besonders ist auch das Blankeneser Treppenviertel, entweder zu Fuß oder mit der »Bergziege«, einem kleinen Bus, durch die engen Gassen.“

- Baugenossenschaft freier Gewerkschafter eG

„Schietwetter“? | Falls Ihnen der Hamburger Nieselregen einen Strich durchs Programm macht, ein „kleiner“ Ausflugstipp: Das Miniaturwunderland in der Speicherstadt bietet auf 1300 Quadratmetern Fläche eine mit viel Liebe zum Detail gestaltete Modellwelt, in der unzählige Züge auf insgesamt 13000 Metern Gleis fahren, Schiffe die Häfen ansteuern und Flugzeuge landen und starten.

Ihnen steht der Sinn nach Größerem? In Hamburg reihen sich kleine Boutiquen, große Kaufhäuser wie das „Alsterhaus“ und bekannte Designer dicht an dicht – der ideale Ort für einen ausgedehnten Schaufensterbummel.



Gästewohnung Venusberg

Venusberg 36
20459 Hamburg

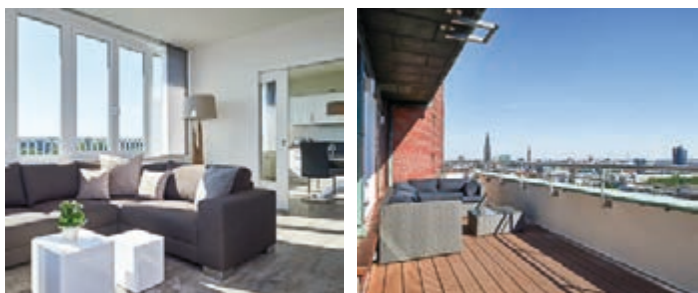

3 Zimmer | max. 4 Personen | ca. 80 m² | Dachgeschoss | Dachterrasse | Bettwäsche und Handtücher inkl. | PKW Stellplatz

Ausstattung: Die Gästewohnung im 9. OG besteht aus einem großzügigen Wohnzimmer, einem Schlafzimmer mit Doppelbett, einem Schlafzimmer mit zwei Einzelbetten, vollausgestatteter Küche, Duschbad, Gäste-WC und einer Dachterrasse. Die Wohnung ist mit kostenlosem WLAN ausgestattet.

Nicht barrierefrei! Nichtraucher, keine Haustiere

Lage: in unmittelbarer Nähe zum Hamburger Hafen gelegen bietet die Gästewohnung einen Blick auf den Michel und die Elbphilharmonie. S- und U-Bahn sind in wenigen Minuten erreicht.

Übernachungskosten inkl. MwSt., Endreinigung und jeweilige Kultur- und Tourismustaxe:

1. Nacht	145,- EUR
jede weitere Nacht	60,- EUR
(mind. 2 Nächte, max. 21 Nächte)	

Ansprechpartnerin:

Frau Neele Pistorius
Telefon: 040 / 63800-252
E-Mail: n.pistorius@schiffszimmerer.de



Allgemeine Deutsche Schiffszimmerer-Genossenschaft eG
Fuhlsbüttler Straße 672
22337 Hamburg

Gästewohnung Hamburg-Barmbek

Dennerstraße 17
22307 Hamburg

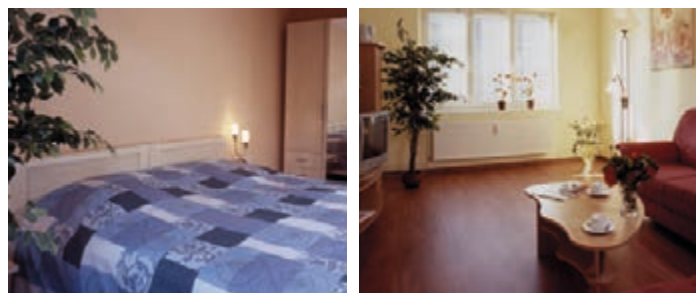

2 Zimmer | max. 3 Personen | 66 m² | 2. OG | Bettwäsche und Handtücher sind mitzubringen

Ausstattung: Die Wohnung verfügt über eine vollständig eingerichtete Küche mit Essplatz für 3 Personen, ein Schlafzimmer mit Doppelbett, ein Wohnzimmer mit TV und Schlafsofa, ein Duschbad sowie ein Gäste-WC.

Nicht raucher, keine Haustiere

Lage: Die Wohnung ist zentral gelegen und hat eine gute Anbindung an öffentliche Verkehrsmittel, mit denen man innerhalb von 20 Minuten die Hamburger Innenstadt erreicht.

Übernachungskosten inkl. MwSt., Endreinigung und jeweilige Kultur- und Tourismustaxe:

1. Nacht	75,- EUR
jede weitere Nacht	45,- EUR

Kontakt:

Serviceline
Telefon: 0180 / 21 11 000
E-Mail: infoline@bgfg.de



Baugenossenschaft freier Gewerkschafter eG
Willy-Brandt-Straße 67
20457 Hamburg



Gästewohnung VE 7

Timmendorfer Straße 3b
22143 Hamburg



2 Zimmer | max. 4 Personen | 52 m² | 1. OG | Bettwäsche und Handtücher inkl.

Ausstattung: Die Wohnung verfügt über ein Schlafzimmer mit Doppelbett, ein Wohnzimmer mit Schlafsofa und Kabel-TV, eine vollständig eingerichtete Einbauküche sowie ein Vollbad.

Nichtraucher

Lage: Die im östlichen Teil von Hamburg gelegene Wohnung bietet eine gute Anbindung an die öffentlichen Verkehrsmittel, mit denen man in 30 Minuten ins Zentrum gelangt.

Übernachungskosten inkl. MwSt., Endreinigung und jeweilige Kultur- und Tourismustaxe:

1. Nacht (1 bis 2 Personen)	64,20 EUR
jede weitere Nacht (1 bis 2 Personen)	37,45 EUR
1. Nacht (3 Personen)	69,55 EUR
jede weitere Nacht (3 Personen)	42,80 EUR
1. Nacht (4 Personen)	74,90 EUR
jede weitere Nacht (4 Personen)	48,15 EUR

Ansprechpartnerin:

Frau Kerstin Sinnhuber
Telefon: 040 / 673 609 – 14
E-Mail: sinnhuber@harabau.de



HARABAU Hamburg-Rahlstedter Baugenossenschaft eG
Bargteheider Straße 99
22143 Hamburg

Gästewohnung VE 8

Friedrichshainstraße 8
22149 Hamburg



2 Zimmer | max. 4 Personen | 60 m² | 7. OG | Bettwäsche und Handtücher inkl.

Ausstattung: Die Wohnung verfügt über ein Schlafzimmer mit Doppelbett, ein Wohnzimmer mit Schlafsofa und Kabel-TV, eine vollständig eingerichtete Einbauküche, ein Vollbad sowie ein Gäste-WC.

Nichtraucher, Aufzug vorhanden

Lage: Die Wohnung liegt in einer ruhigen Siedlung. Die öffentlichen Verkehrsmittel sind fußläufig zu erreichen, in 30 Minuten ist man im Zentrum.

Übernachungskosten inkl. MwSt., Endreinigung und jeweilige Kultur- und Tourismustaxe:

1. Nacht (1 bis 2 Personen)	64,20 EUR
jede weitere Nacht (1 bis 2 Personen)	37,45 EUR
1. Nacht (3 Personen)	69,55 EUR
jede weitere Nacht (3 Personen)	42,80 EUR
1. Nacht (4 Personen)	74,90 EUR
jede weitere Nacht (4 Personen)	48,15 EUR

Ansprechpartnerin:

Frau Kerstin Sinnhuber
Telefon: 040 / 673 609 – 14
E-Mail: sinnhuber@harabau.de



HARABAU Hamburg-Rahlstedter Baugenossenschaft eG
Bargteheider Straße 99
22143 Hamburg



Gästewohnung Rot

Stüffeleck 10
22359 Hamburg

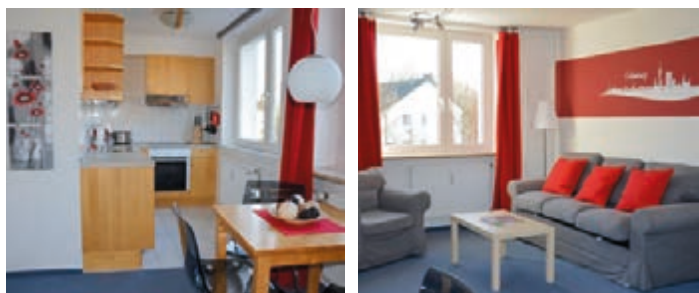

1 Zimmer | max. 2 Personen | 43 m² | 1. OG | Bettwäsche und Handtücher inkl.

Ausstattung: Die Wohnung verfügt über eine Schlafcouch, ein Duschbad und eine Küchenzeile.

Nichtraucher, keine Haustiere

Lage: Die Wohnung befindet sich in einem kleinen Einkaufszentrum mit Lebensmittelmarkt, Restaurant und weiteren Geschäften. Sie ist mit dem Auto und öffentlichen Verkehrsmitteln gut erreichbar. Der kostenlose Parkplatz des Einkaufszentrums steht auch für die Nutzer der Gästewohnung zur Verfügung.

Übernachungskosten inkl. MwSt. und jeweilige Kultur- und Tourismustaxe:

1. Nacht	35,- EUR
jede weitere Nacht	30,- EUR
Endreinigung (optional)	50,- EUR

Ansprechpartnerinnen:

Frau Martina Gentine: Telefon: 040 / 604 476 – 0,
E-Mail: m.gentine@walddoerfer.de
Frau Anja Schwenn: Telefon: 040 / 604 476 – 0
E-Mail: a.schwenn@walddoerfer.de



Walddörfer Wohnungsbau-
genossenschaft eG
Volksdorfer Damm 188
22359 Hamburg

Gästewohnung Blau

Stüffeleck 10
22359 Hamburg

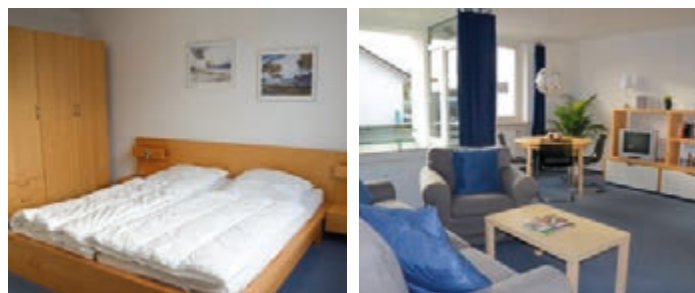

2 Zimmer | max. 4 Personen | 52 m² | 1. OG, Balkon | Bettwäsche und Handtücher inkl.

Ausstattung: Die Wohnung verfügt über ein Schlafzimmer mit Doppelbett, ein Wohnzimmer mit einer Schlafcouch, ein Duschbad und eine Küchenzeile.

Nichtraucher, keine Haustiere

Lage: In einem kleinen Einkaufszentrum mit Lebensmittelmarkt, Restaurants und Geschäften. Mit den öffentlichen Verkehrsmitteln und dem Auto ist die Wohnung gut zu erreichen. Die kostenlosen Parkplätze des Einkaufszentrums können genutzt werden.

Übernachungskosten inkl. MwSt. und jeweilige Kultur- und Tourismustaxe:

1. Nacht	50,- EUR
jede weitere Nacht	45,- EUR
Endreinigung (optional)	50,- EUR

Ansprechpartnerinnen:

Frau Martina Gentine: Telefon: 040 / 604 476 – 0,
E-Mail: m.gentine@walddoerfer.de
Frau Anja Schwenn: Telefon: 040 / 604 476 – 0
E-Mail: a.schwenn@walddoerfer.de



Walddörfer Wohnungsbau-
genossenschaft eG
Volksdorfer Damm 188
22359 Hamburg



Gästewohnung Gartenstadtweg

Gartenstadtweg 55 A
22049 Hamburg-Wandsbek

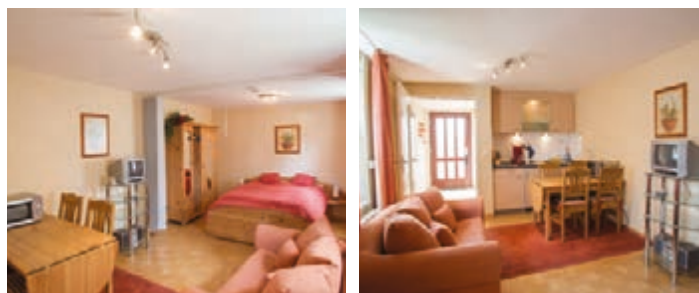

1 Zimmer | max. 3 Personen | 26 m² | EG | barrierearm | Bettwäsche und Handtücher optional

Ausstattung: Die Wohnung verfügt über einen kombinierten Wohn-/Schlafraum mit einem Bett für zwei Personen und einem Schlafsofa für eine Person, eine gut ausgestattete Küchenzeile sowie über ein Duschbad mit Sitzmöglichkeit.

Nichtraucher

Lage: In der grünen Gartenstadt Wandsbek. U-Bahn-Haltestellen, Busbahnhof und Einkaufsmöglichkeiten sind fußläufig erreichbar.

Übernachungskosten inkl. MwSt., Endreinigung und jeweilige Kultur- und Tourismustaxe:

1. Nacht	57,- EUR
jede weitere Nacht	37,- EUR
Wäschepaket (optional)	10,- EUR

Ansprechpartnerin:

Ansprechpartnerin: Frau Kirsti Römer
Telefon: 040 / 6969 59 80
E-Mail: info@gartenstadt-wandsbek.de



**Wohnungsbaugenossenschaft
Gartenstadt Wandsbek eG**
Gartenstadtweg 81
22049 Hamburg

Gästewohnung Borcherting

Borcherting 60
22309 Hamburg-Steilshoop



1 Zimmer | max. 4 Personen | 48 m² | EG | Bettwäsche und Handtücher sind mitzubringen

Ausstattung: Die Wohnung verfügt über einen großen Wohn-Schlafraum mit Doppelbett und Klappcouch, eine voll ausgestattete Küchenzeile und ein Duschbad. Ein Kinderstuhl ist vorhanden.

Nichtraucher, keine Haustiere

Lage: In wenigen Gehminuten erreichen Sie das Naherholungsgebiet Bramfelder See, das Einkaufszentrum Bramfeld und die Bushaltestelle der Linie 118.

Übernachungskosten inkl. MwSt., Endreinigung und jeweilige Kultur- und Tourismustaxe:

1. Nacht	77,- EUR
jede weitere Nacht	47,- EUR

Weitere Wohnungen auf Anfrage

Ansprechpartnerin:

Frau Birgit Schroll
Telefon: 040 / 251 927 - 0
E-Mail: schroll@wv1902.de



**Wohnungsverein Hamburg von
1902 eG**
Landwehr 58
22087 Hamburg



Gästewohnung Eggersweide

Eggersweide 44
22159 Hamburg-Farmsen



1 Zimmer | max. 4 Personen | 44 m² | Souterrain | Bettwäsche und Handtücher sind mitzubringen

Ausstattung: Die Wohnung verfügt über einen Wohn-Schlafrum mit Doppelbett, eine offene Küche mit Essecke und ein Wannenbad.

Nichtraucher, keine Haustiere

Lage: Die U-Bahnstation Farmsen ist fußläufig zu erreichen. Von dort aus sind Sie in einer Viertelstunde in der Innenstadt.

Übernachungskosten inkl. MwSt., Endreinigung und jeweilige Kultur- und Tourismustaxe:

1. Nacht	77,- EUR
jede weitere Nacht	47,- EUR

Ansprechpartnerin:

Frau Birgit Schroll
Telefon: 040 / 251 927 - 0
E-Mail: schroll@wv1902.de



Wohnungsverein Hamburg von 1902 eG
Landwehr 58
22087 Hamburg

Gästewohnung Horner Weg

Horner Weg 263
22111 Hamburg-Horn

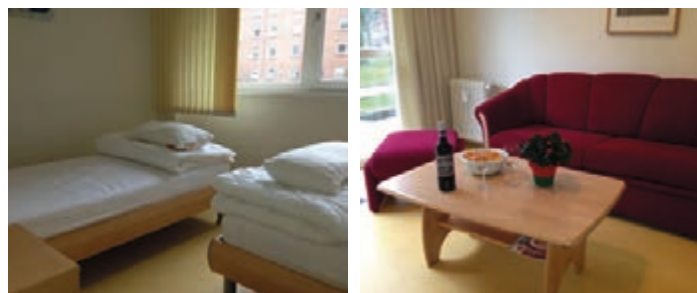

2 Zimmer | max. 3 Personen | 34 m² | EG | Bettwäsche und Handtücher sind mitzubringen

Ausstattung: Die Gästewohnung verfügt über ein Schlafzimmer mit 2 Einzelbetten und eine Schlafcouch im Wohnzimmer.

Nichtraucher, keine Haustiere

Lage: Fußläufig erreichen Sie Bus und Bahn, die Sie in wenigen Minuten zu den beliebtesten Hamburger Anlaufzielen bringen.

Übernachungskosten inkl. MwSt., Endreinigung und jeweilige Kultur- und Tourismustaxe:

1. Nacht	77,- EUR
jede weitere Nacht	47,- EUR

Ansprechpartnerin:

Frau Birgit Schroll
Telefon: 040 / 251 927 - 0
E-Mail: schroll@wv1902.de



Wohnungsverein Hamburg von 1902 eG
Landwehr 58
22087 Hamburg



Gästewohnung Perthesweg

Perthesweg 40
20535 Hamburg-Hamm



1 Zimmer | max. 4 Personen | 49 m² | Souterrain | barrierefrei | Bettwäsche und Handtücher sind mitzubringen

Ausstattung: Im Wohn-Schlafrum steht ein Doppelbett sowie 2 Zustellbetten zur Verfügung. Die Wohnung verfügt über eine voll ausgestattete Küche und ein Duschbad. Nichtraucher, Aufzug vorhanden.

Lage: Ruhige Lage nahe dem Hammer Park im Hamburger Osten. Gute Anbindung an S-Bahn und Bus.

Übernachungskosten inkl. MwSt., Endreinigung und jeweilige Kultur- und Tourismustaxe:

1. Nacht	77,- EUR
jede weitere Nacht	47,- EUR

Ansprechpartnerin:

Frau Birgit Schroll
Telefon: 040 / 251 927 - 0
E-Mail: schroll@wv1902.de



Wohnungsverein Hamburg von 1902 eG
Landwehr 58
22087 Hamburg

Gästewohnung Bergedorf

Justus-Brinkmann-Straße 1e
21029 Hamburg

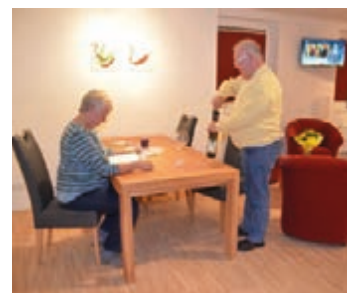

1 Zimmer | max. 4 Personen | 45 m² | UG | Bettwäsche und Handtücher sind mitzubringen

Ausstattung: Die Wohnung ist standardmäßig für 2 Personen ausgestattet. Zustellbetten für max. 2 weitere Personen vorhanden. Komplette eingerichtete Küche inkl. Geschirrspüler, modernes Duschbad.

Nichtraucher, Fahrstuhl vorhanden, WLAN

Lage: Ruhige Lage im Stadtteil Bergedorf mit Blick in die Vier- und Marschlande. Vor der Tür Buslinie zum S-Bahnhof Bergedorf.

Übernachungskosten inkl. MwSt., Endreinigung und jeweilige Kultur- und Tourismustaxe:

1. Nacht	77,- EUR
jede weitere Nacht	47,- EUR
Wochenendpauschale (Fr.-So.)	130,- EUR

Ansprechpartnerin:

Frau Birgit Schroll
Telefon: 040 / 251 927 - 0
E-Mail: schroll@wv1902.de



Wohnungsverein Hamburg von 1902 eG
Landwehr 58
22087 Hamburg



Gästewohnung Landwehr

Landwehr 52
22087 Hamburg

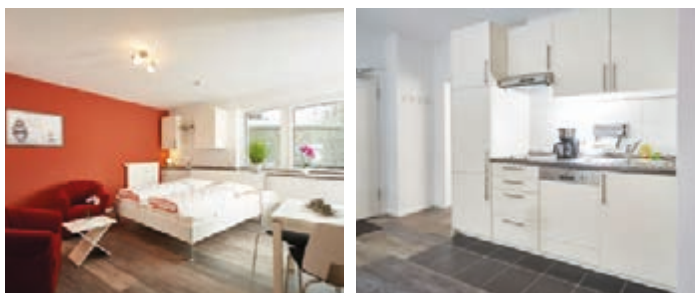

1 Zimmer | max. 3 Personen | 35 m² | UG | Bettwäsche
und Handtücher sind mitzubringen

Ausstattung: Standardmäßig für 3 Personen ausgestattet (ein Doppel- und ein Einzelbett). Kombiniertes Wohn-/Schlafraum mit integrierter und komplett eingerichteter Küchenzeile inkl. Geschirrspüler. Großzügiges Duschbad.

Nichtraucher, Fahrstuhl vorhanden, WLAN

Lage: Direkt am S-Bahnhof Landwehr, nur zwei Stationen bis zum zentral gelegenen Hauptbahnhof.

Übernachungskosten inkl. MwSt., Endreinigung und jeweilige Kultur- und Tourismussteuer:

1. Nacht	77,- EUR
jede weitere Nacht	47,- EUR
Wochenendpauschale (Fr.–So.)	130,- EUR

Ansprechpartnerin:

Frau Birgit Schroll
Telefon: 040 / 251 927 - 0
E-Mail: schroll@wv1902.de



Wohnungsverein Hamburg von 1902 eG

Landwehr 58
22087 Hamburg



HATTINGEN

Die grüne Seele des Ruhrgebiets

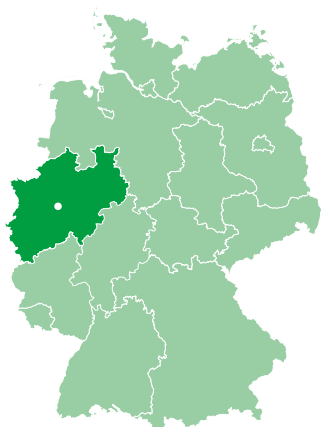

Im Süden des Ruhrgebiets liegt Hattingen, das wegen seinen vielen Grünflächen als Naherholungsgebiet für die gesamte Region gilt. Die historische Stadtmitte und die Natur rund um das Ruhrtal bilden einen Kontrast zu den Metropolen, die in der Nähe von Hattingen den Kern des Ruhrgebiets ausmachen.

Historische Altstadt | Hattingen war eine der ersten Städte Deutschlands mit einer verkehrsfreien Fußgängerzone. Über 150 Fachwerkhäuser machen sie auch heute noch zu einem beliebten Ausflugsziel für die ganze Region. Historische Bauten wie die St.-Georgs-Kirche, das Alte Rathaus und das wegen seiner Form so genannte Bügeleisenhaus, geben der Altstadt einen besonderen Charme. Jeden Sommer findet hier außerdem das Altstadtfest mit Livemusik und vielen Ständen statt. Zudem lockt ein „Kulinarischer Altstadtmarkt“, auf dem lokale Restaurants ihre Speisen präsentieren, jedes Jahr zahlreiche Besucher in den historischen Stadtkern Hattingens.

Sehenswürdigkeiten | In Hattingen lassen sich Teile der bewegten Geschichte des Ruhrgebiets auch heute noch zum Anfassen erleben. Gleich drei Halte der Ruhrtalbahn, einer Eisenbahnstrecke, auf der auch

heute noch historische Dampflokomotiven fahren, liegen in Hattingen und laden zu einer Zeitreise ein. Einen Einblick in die Industrie vergangener Tage können Sie in der Heinrichshütte bekommen. Das stillgelegte Hüttenwerk dient heute als Museum und beheimatete bis 2004 unter anderem die größte Schmelze Europas.

Stadt der Schlagfertigkeit | Die Hattinger wissen sich auszudrücken! Die Stadt beherbergt seit 2005 das Aphorismus-Archiv: Mit dem Sammeln von Sinnsprüchen und Lebensweisheiten hat sich Hattingen einen Namen als „Stadt der Schlagfertigkeit“ gemacht. Auch international genießt die Stadt einen guten Ruf: Alle zwei Jahre findet hier ein Treffen von Aphoristikern aus aller Welt statt.

„Der »Malerwinkel« mit seinen malerischen Häusern und dem schiefen Turm der St.-Georgs-Kirche ist einer der schönsten Orte Hattingens. Von hier führt die Treppe zwischen den eng stehenden Fachwerkhäusern zum Kirchplatz, dem Zentrum der historischen Altstadt.“

- Matthias Vogelbruch
Mitarbeiter,
hwg eG

Starke Nachbarschaft | Wem der Aufenthalt in Hattingen nicht genügt, der profitiert von der starken Nachbarschaft des Ruhrgebiets. Großstädte wie Essen, Bochum (Seite 14) und Dortmund (Seite 22) liegen ganz in der Nähe, und bieten ein umfangreiches Angebot an Kultur und Unterhaltung. Durch die gute Anbindung an das S-Bahn-Netz lassen sich die Ausflüge auch ohne Auto schnell und unkompliziert bewältigen.



Gästewohnung Heckenweg I

Heckenweg 1
45527 Hattingen

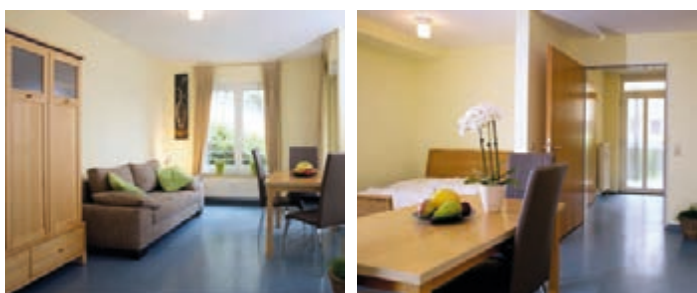

2 Zimmer | max. 4 Personen | 32 m² | UG | barrierefrei |
Bettwäsche und Handtücher sind mitzubringen

Ausstattung: Die barrierefreie Wohnung verfügt über ein kombiniertes Schlaf-/Wohnzimmer mit einem Doppelbett und einem Schlafsofa, ein Badezimmer mit bodengleicher Dusche und eine komplett eingerichtete Küche.

Nichtraucher, keine Haustiere

Lage: Die reizvolle Landschaft und die Nähe zu den Ruhrmetropolen macht Holthausen zu einem besonders beliebten Wohnort. Die Hattinger City ist nur wenige Minuten entfernt.

Übernachungskosten inkl. MwSt., Endreinigung und jeweilige Kultur und Tourismustaxe:

1. Nacht (1 bis 2 Personen)	50,- EUR
jede weitere Nacht (1 bis 2 Personen)	25,- EUR
jede weitere Person, je Nacht	5,- EUR

Wochen- und Monatspreise auf Anfrage

Ansprechpartner:

Herr Matthias Vogelbruch
E-Mail: vogelbruch@hwg.de
Telefon: 02324 / 5009 134



hwg eG
Im Bruchfeld 17
45525 Hattingen

Gästewohnung Heckenweg II

Heckenweg 2
45527 Hattingen

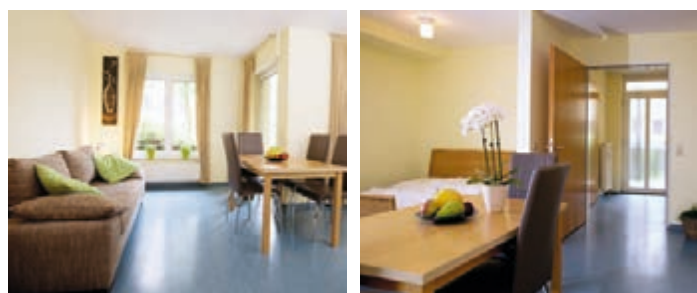

2 Zimmer | max. 4 Personen | 33 m² | EG | barrierefrei |
Bettwäsche und Handtücher sind mitzubringen

Ausstattung: Die barrierefreie Wohnung verfügt über ein kombiniertes Schlaf-/Wohnzimmer mit einem Doppelbett und einem Schlafsofa, ein Badezimmer mit bodengleicher Dusche und eine komplett eingerichtete Küche.

Nichtraucher, keine Haustiere

Lage: Vom Stadtteil Holthausen sind es nur wenige Autominuten in die Hattinger City mit ihrer berühmten historischen Altstadt und dem neuen Reschop-Carré. Die öffentlichen Verkehrsmittel sind fußläufig erreichbar.

Übernachungskosten inkl. MwSt., Endreinigung und jeweilige Kultur und Tourismustaxe:

1. Nacht (1 bis 2 Personen)	50,- EUR
jede weitere Nacht (1 bis 2 Personen)	25,- EUR
jede weitere Person, je Nacht	5,- EUR

Wochen- und Monatspreise auf Anfrage

Ansprechpartner:

Herr Matthias Vogelbruch
E-Mail: vogelbruch@hwg.de
Telefon: 02324 / 5009 134



hwg eG
Im Bruchfeld 17
45525 Hattingen



Gästewohnung Schillerstraße I

Schillerstraße 5
45525 Hattingen



3 Zimmer | max. 4 Personen | 53 m² | EG | Bettwäsche und Handtücher sind mitzubringen

Ausstattung: Das Gästeappartement befindet sich im Erdgeschoss und verfügt über ein Schlafzimmer mit Doppelbett sowie ein kombiniertes Schlaf-/Wohnzimmer mit einem Schlafsofa, ein Esszimmer, ein Badezimmer mit Dusche und eine komplett eingerichtete Küche.

Nichtraucher, keine Haustiere

Lage: Die Südstadt schließt unmittelbar an die Hattinger Innenstadt an. Sie finden dort alle Vorteile eines ruhigen Wohnviertels in direkter Citynähe.

Übernachungskosten inkl. MwSt., Endreinigung und jeweilige Kultur und Tourismustaxe:

1. Nacht (1 bis 2 Personen)	55,- EUR
jede weitere Nacht (1 bis 2 Personen)	30,- EUR
jede weitere Person, je Nacht	5,- EUR

Wochen- und Monatspreise auf Anfrage

Ansprechpartner:

Herr Matthias Vogelbruch
E-Mail: vogelbruch@hwg.de
Telefon: 02324 / 5009 134



hwg eG
Im Bruchfeld 17
45525 Hattingen

Gästewohnung Schillerstraße II

Schillerstraße 5
45525 Hattingen

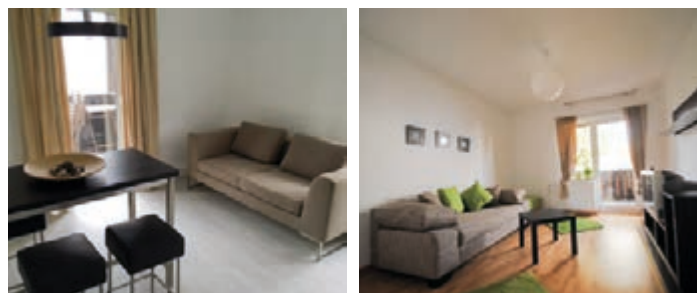

3 Zimmer | max. 4 Personen | 53 m² | EG | Bettwäsche und Handtücher sind mitzubringen

Ausstattung: Das Gästeappartement befindet sich im Erdgeschoss und verfügt über ein Schlafzimmer mit Doppelbett sowie ein kombiniertes Schlaf-/Wohnzimmer mit einem Schlafsofa, ein Esszimmer, ein Badezimmer mit Dusche und eine komplett eingerichtete Küche.

Nichtraucher, keine Haustiere

Lage: Die Südstadt schließt unmittelbar an die Hattinger Innenstadt an. Den täglichen Einkauf kann man ganz bequem um die Ecke erledigen.

Übernachungskosten inkl. MwSt., Endreinigung und jeweilige Kultur und Tourismustaxe:

1. Nacht (1 bis 2 Personen)	55,- EUR
jede weitere Nacht (1 bis 2 Personen)	30,- EUR
jede weitere Person, je Nacht	5,- EUR

Wochen- und Monatspreise auf Anfrage

Ansprechpartner:

Herr Matthias Vogelbruch
E-Mail: vogelbruch@hwg.de
Telefon: 02324 / 5009 134



hwg eG
Im Bruchfeld 17
45525 Hattingen



Gästewohnung Flachsmarkt

Flachsmarkt 12
45525 Hattingen

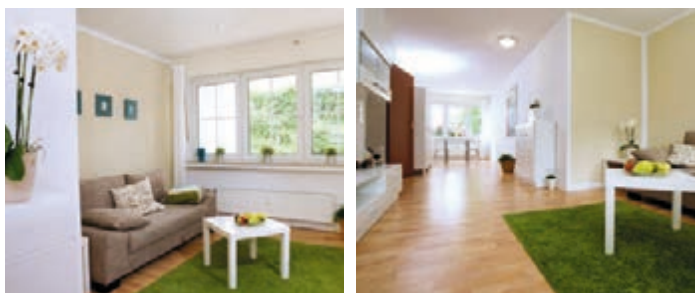

1 Zimmer | max. 2 Personen | 50 m² | EG | Bettwäsche und Handtücher sind mitzubringen

Ausstattung: Das komplett ausgestattete Gästeapartment befindet sich in der Hattinger Altstadt und verfügt über ein kombiniertes Schlaf-/Wohnzimmer mit Schlafsofa, ein Badezimmer mit Dusche und eine Küche.

Nichtraucher, keine Haustiere

Lage: Sie befinden sich in einer ruhigen, aber dennoch verkehrsgünstigen Lage. Der zentrale Busbahnhof und die S-Bahn sind zu Fuß zu erreichen.

Übernachungskosten inkl. MwSt., Endreinigung und jeweilige Kultur und Tourismustaxe:

1. Nacht (1 bis 2 Personen)	60,- EUR
jede weitere Nacht (1 bis 2 Personen)	35,- EUR
jede weitere Person, je Nacht	5,- EUR

Wochen- und Monatspreise auf Anfrage

Ansprechpartner:

Herr Matthias Vogelbruch
E-Mail: vogelbruch@hwg.de
Telefon: 02324 / 5009 134



hwg eG
Im Bruchfeld 17
45525 Hattingen



HECHINGEN & BURLADINGEN

Idylle zwischen Stuttgart und dem Bodensee

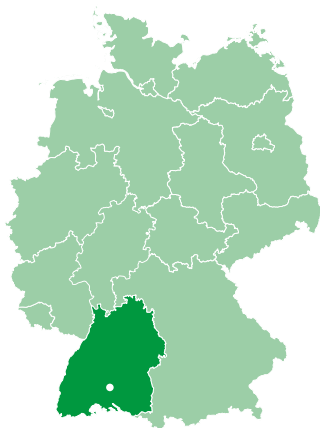

Inmitten der malerischen Landschaft der Schwäbischen Alb gelegen sind Burladingen und Hechingen ideale Ausgangspunkte für Wander- und Radtouren. Im Winter laden die Pisten und Loipen der Umgebung zum Skifahren und Snowboarden ein.

Abwechslungsreiches Burladingen | Einen Eindruck vom Leben und Arbeiten vergangener Zeiten in der Region vermitteln das Heimatmuseum, das Puppenstubenmuseum und das Peitschenmuseum. Der Melchinger Töpfer- und Kunstgewerbemarkt ist ein Besuchermagnet im September. Wenn Ihnen der Sinn nach Sport steht, bietet Ihnen Burladingen einen Minigolf-Platz, einen Hochseilgarten und ein Hallenbad. Oder wie wäre es mit einer Kutschfahrt? Und abends geht es ins Kino oder ins Theater Lindenhof.

Wirtschaftstradition live erleben

Kennen Sie den Werbespot mit dem sprechenden Schimpansen? Mit ihm wirbt Trigema für sich und den Produktionsstandort Deutschland. Schauen Sie bei einer Werksführung doch einmal hinter die Kulissen von Deutschlands größtem Hersteller von Sport- und Freizeitbekleidung. Trigema fertigt seit fast hundert Jahren in Burladingen. Bei der Betriebsbesichtigung können Sie alle Stufen des Produktionsprozesses miterleben.

Historisches Hechingen | Besichtigen Sie die Stiftskirche St. Jakobus, die Klosterkirche St. Luzen und prachtvolle fürstliche Residenzbauten wie die Villa Eugenia mit ihrem Garten, der im englischen Stil angelegt ist. Sehenswert ist auch die vollständig restaurierte Alte Synagoge mit der Ausstellung über die Geschichte der jüdischen Gemeinde und dem jüdischen Friedhof.

Unterwegs mit Kindern | Familien finden rund um Burladingen und Hechingen zahlreiche Angebote wie den Freizeitpark „Traumland“ mit Märchenpfad, Lachkabinett und Streichelzoo, die Sommerbobbahn Erpfingen oder den riesigen Hallenspielfeldplatz in der Berolino Kinderwelt Balingen.

Burgen, Schlösser & Höhlen | Die Geschichte der Region ist geprägt von Römern, Alemannen und Hohenzollern. Einige Zeugen dieser Zeiten sind Schloss Lichtenstein, Schloss Sigmaringen, das Zollernschloss in Balingen und eine der schönsten und meist besuchten Burgen Europas, die Burg Hohenzollern. Sie beherbergt die preußische Königskrone und Stücke aus dem Besitz von Friedrich dem Großen und Königin Luise. Auch einige Höhlen können in der Gegend besichtigt werden, etwa die Bärenhöhle und die Nebelhöhle in Sonnenbühl, die Kolbinger Höhle oder die Olgahöhle.

„In der Nähe von Hechingen befindet sich das Römische Freilichtmuseum, welches immer einen Besuch wert ist. Hier können Sie einen römischen Gutshof, die »Villa Rustica«, besichtigen und auf den Spuren der alten Römer wandeln.“

- Kreisbaugenossenschaft
Hechingen eG



Gästewohnung Burladingen

Blumenstetterstraße 92
72393 Burladingen



4 Zimmer | max. 6 Personen | 68 m² | 1. OG, Balkon |
Bettwäsche und Handtücher inkl.

Ausstattung: Die Wohnung verfügt über 2 Schlafzimmer, ein Wohnzimmer inkl. Schlafsofa, eine voll ausgestattete Küche und ein Badezimmer mit Badewanne.

Nichtraucher, keine Haustiere

Lage: Das Stadtzentrum ist von der Wohnung aus gut zu erreichen. Die zahlreichen Einkaufsmöglichkeiten in unmittelbarer Nähe decken den täglichen Bedarf.

Übernachungskosten inkl. MwSt. und Endreinigung:

pro Nacht 42,80 EUR

Ansprechpartnerin:

Frau Martina Kuhn
Telefon: 07471 / 9319 – 60
E-Mail: vermietung@kreisbau-hechingen.de



**Kreisbaugenossenschaft
Hechingen eG**
Hofgartenstraße 27
72379 Hechingen

Gästewohnung Hechingen

Hofgartenstraße 27
72379 Hechingen



1 Zimmer | max. 2 Personen | 33 m² | EG | Bettwäsche
und Handtücher inkl.

Ausstattung: Die Wohnung verfügt über ein Wohn-/Schlafzimmer mit Doppelbett, Kleiderschrank, Couchtisch, Kühlschrank und über ein Duschbad. Keine Kochmöglichkeit.

Nichtraucher, keine Haustiere

Lage: Die Wohnung befindet sich in einem ruhigen Wohngebiet unweit des Bahnhofs. Einkaufsmöglichkeiten und gastronomische Angebote sind fußläufig erreichbar.

Übernachungskosten inkl. MwSt. und Endreinigung:

pro Nacht 26,75 EUR

Ansprechpartnerin:

Frau Martina Kuhn
Telefon: 07471 / 9319 – 60
E-Mail: vermietung@kreisbau-hechingen.de



**Kreisbaugenossenschaft
Hechingen eG**
Hofgartenstraße 27
72379 Hechingen



HEIDELBERG

Stadt am Neckar

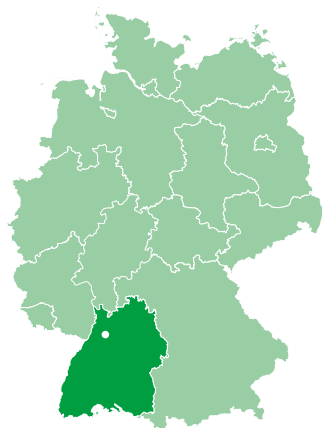

Der Name Heidelberg steht nicht nur für das weltberühmte Schloss, Deutschlands älteste Universität und geschichtsträchtige Altstadtgassen, sondern auch für einen modernen Wissenschafts- und Wirtschaftsstandort von inter-

nationalem Ruf und eine höchst lebendige und vielseitige Kulturszene. Heidelberg gilt als eine der schönsten Städte Deutschlands. Das harmonische Ensemble von Schloss, Altstadt und Fluss inmitten der Berge inspirierte bereits die Dichter und Maler der Romantik und fasziniert auch heute noch Besucher aus aller Welt.

Sehenswertes | Besuchen Sie das Heidelberger Schloss und genießen Sie die schöne Aussicht über die Rheinebene. Entdecken Sie die historische Altstadt mit ihren engen Gassen. Sehenswert ist auch der Universitätsplatz mit der Alten Universität, dem Universitätsmuseum und dem Studentenkarzer im Nachbargebäude. Auch die Fahrt mit der Bergbahn auf den „Hausberg“ Königstuhl oder ein Spaziergang über die Alte Brücke hinauf zum Philosophenweg sollte eingeplant werden. Für Nachtschwärmer bietet Heidelberg als älteste Universitätsstadt unzählige Kneipen und Cafés. Zu empfehlen ist auch ein Besuch im Heidelberger Zoo oder ein Rundgang durch den Botanischen Garten.

Ausflugsziele in der Umgebung | Ein Höhepunkt ist ein Ausflug ins Neckartal. Fahren Sie mit einem Schiff der „Weißen Flotte“ nach Neckargemünd oder Neckarsteinach. Wandern Sie hinauf zum mittelalterlichen Städtchen, der Bergfeste Dilsberg. Von dort haben Sie einen unvergesslichen Blick auf den Neckar, der sich durch den Odenwald schlängelt. Ein weiterer Ausflug führt Sie nach Schwetzingen in den berühmten Schlossgarten. Von Schwetzingen ist es nicht mehr weit nach Speyer, wo Sie den alten Kaiserdom besichtigen können.

„Auf dem Heiligenberg liegt der idyllische Biergarten „Waldschenke“. Er ist in einem interessanten Spaziergang auf 440 Meter Höhe vom Stadtzentrum aus in 90 Minuten zu erreichen. Die Strecke führt teilweise über den wunderschönen Philosophenweg. Die Waldschenke ist ganzjährig geöffnet, im Sommer genieße ich gerne unter den kühlenden Linden die frische Forelle aus dem Bärenbach, im Winter in der gemütlichen Stube Wildgerichte aus dem nahen Odenwald. Immer zu empfehlen ist der köstliche Kaiserschmarrn.“

- Peter Jacobs,
Vorstandsmitglied,
Baugenossenschaft
Neu Heidelberg eG

Der Studentenkuss | Dieses Konfekt hat eine ganz bezaubernde und einzigartige Geschichte. Erfunden wurde es im 17. Jahrhundert von dem Begründer des Cafés Knösel, Fridolin Knösel. Er beobachtete, dass seine jungen Besucher sich zwar kokette Blicke zuwarfen, sich in der Öffentlichkeit aber nicht trauten ihrer Zuneigung nachzugehen. So erfand Knösel diese feine Praline, die in Form eines Geschenks Zuneigung und Verehrung symbolisierte. Wer den „Heidelberger Studentenkuss“ überreicht bekam, durfte auf mehr als einen Blick hoffen. Vieles hat sich seither verändert, doch in der kleinen Chokoladenmanufaktur in der Haspelgasse setzen die Nachfahren von Fridolin Knösel die Familientradition fort. Sie stellen den Studentenkuss noch immer nach dem Originalrezept von 1863, frisch von Hand mit einer Praliné-Nougat-Füllung auf einem Waffelboden mit edler Zartbitterschokolade umhüllt, her.



Gästewohnung Heidelberg-Weststadt

Häusserstraße 27
69115 Heidelberg



2 Zimmer | max. 4 Personen | 49 m² | 2. OG | Bettwäsche und Handtücher optional

Ausstattung: Die Wohnung verfügt über eine vollständig eingerichtete Küche, ein Wohnzimmer mit Kabel-TV, Schlafsofa und einem Essplatz für 4 Personen, ein Schlafzimmer mit Doppelbett, Kabel-TV sowie ein Duschbad mit WC. Ein Babyreisebett und ein Kinderhochstuhl sind vorhanden.

Nichtraucher, keine Haustiere

Lage: Die Wohnung befindet sich in einem ruhigen Wohngebiet in der Heidelberger-Weststadt. Zu Fuß erreichen Sie in 15 Minuten die Altstadt und den Hauptbahnhof. Ein eigener PKW-Stellplatz ist vorhanden.

Übernachungskosten inkl. MwSt. und Endreinigung:

1. Nacht	90,- EUR
jede weitere Nacht	45,- EUR
Wäschepaket (optional, pro Person)	10,- EUR

Ansprechpartnerin:

Frau Jutta Kirchner
Telefon: 06221 / 98 21 31
E-Mail: wohnung1@neu-hd.de



**Baugenossenschaft
Neu Heidelberg eG**
Rohrbacher Straße 56-58
69115 Heidelberg



HERNE

Das Zentrum des Ruhrpotts



Höchst wissenschaftlich erforscht und bestätigt: Der geografische Mittelpunkt des Ruhrgebiets liegt in Herne, genauer gesagt in Röhlinghausen, vor dem Haus in der Rolandstraße 49. Ein Granitfindling mit Tafel weist Ihnen den Weg.

Altes neu entdecken |

Die Industriegeschichte Hernes ist noch heute spürbar. Die Teutoburgia-Siedlung im Stadtteil Börnig wurde vor einhundert Jahren als Werkssiedlung für die gleichnamige Zeche gebaut. Diese ist schon seit langem stillgelegt, die Siedlung jedoch wurde rekonstruiert und steht heute unter Denkmalschutz. Abwechslungsreich gestaltete Häuser, viel Grün, geschwungene Straßen und großzügige Plätze machen die Gartenstadtsiedlung zu einem echten Schmuckstück. Die Flottmann-Hallen, in denen früher Bohrhämmer für den Bergbau gefertigt wurden, sind heute ein kreativer Ort für Künstler. Sowohl in den Innenräumen der Hallen als auch auf dem Außengelände sind Ausstellungen zu sehen. Im Museum für Archäologie können Sie unterirdisch auf Zeitreise gehen und im preisgekrönten Forscherlabor die verschiedenen Methoden erleben, mit denen Archäologen die Geschichte entschlüsseln.

Kunst & Kultur | Das Wasserschloss Strünkede gehört zu den schönsten Schlössern im Ruhrgebiet. Heute beherbergt es die kultur- und stadtgeschichtliche Sammlung des Emschertal-Museums. Im Innenhof finden Mittelalter- und Adventsmärkte, Konzerte, Open-Air-Kino und Sommertheater statt. In die Zeche „Unser Fritz“, in der bis

1928 Kohle gefördert wurde, sind Künstler eingezogen. Sie arbeiten hier in eigenen Atelierräumen, es gibt Ausstellungen, Konzerte und Lesungen. Lokalkolorit gibt's im Komödientheater „Mondpalast“ in Wanne-Eickel unter anderem im Stück „Ronaldo und Julia“, in dem – frei nach Shakespeare – die Liebe stärker ist als der Einfluss der beiden Familien, die aufgrund ihrer Treue zu verschiedenen Fußballvereinen verfeindet sind.

Auf und am Wasser |

Anfang des 20. Jahrhunderts wurde der Rhein-Herne-Kanal für die Binnenschifffahrt als Verbindung zwischen Rhein und Dortmund-Ems-Kanal geschaffen. Hier fahren nicht nur große Frachter, sondern auch Privatboote und Fahrgastschiffe, mit denen Sie zahlreiche sehenswerte Ziele wie das Schiffshebewerk Henrichenburg oder den Kaisergarten in Oberhausen (Seite 88) ansteuern können.

Dem Vorhafen der Schleuse Herne-Ost haben die Herner, die sich hier gern zum Sonnen, Grillen und Angeln treffen, den bescheidenen Namen „Herner Meer“ gegeben. Die Wege entlang des Wassers sind gut ausgebaut – ideal für Radtouren oder ausgiebige Spaziergänge. Nehmen Sie sich einen Picknickkorb mit und suchen Sie sich für die Rast ein ruhiges Plätzchen, von dem aus Sie die Schiffe vorbeiziehen sehen können.

„Wenn Sie die Cranger Kirmes besuchen, empfehle ich Ihnen die Heckenwirtschaften: Viele Anwohner der Umgebung bauen ihre Innenhöfe zu kleinen Bars um, in denen man sich in familiärer Atmosphäre vom Trubel erholen kann.“

- Maximiliane Abromeit,
Wohnungsverein Herne eG

Cranger Kirmes | Anfang August findet im Herner Stadtteil Crange das größte Volksfest Nordrhein-Westfalens statt. Auf dem Kirmesgelände am Rhein-Herne-Kanal reihen sich hunderte Fahrgeschäfte und Büdchen aneinander. Das Fest auf eine ungewöhnliche Art und Weise kennenlernen können Sie, wenn Sie ein „Crange-Erlebnis“ buchen, beispielsweise ein Picknick mit Aussicht im Riesenrad oder einen kulinarischen Rundgang über die Kirmes.



Gästewohnung In der Helle

In der Helle 6
44623 Herne

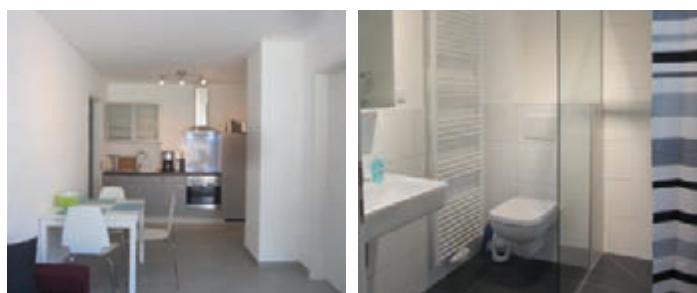

3 Zimmer | max. 4 Personen | 45 m² | EG | Bettwäsche
und Handtücher sind vorhanden

Ausstattung: Das Appartement verfügt über ein Schlafzimmer mit zwei Einzelbetten, ein Kinderzimmer sowie ein Wohnzimmer mit einem Schlafsofa. Das Wohnzimmer ist zum voll ausgestatteten Küchen- und Essbereich offen gehalten. Das Badezimmer besitzt eine ebenerdige Dusche. Außerdem stehen den Bewohnern ein Stellplatz sowie eine möblierte Terrasse zur Verfügung.

Nichtraucher, keine Haustiere

Lage: Die Gästewohnung befindet sich in einer ruhigen Seitenstraße nahe der Herner Innenstadt. Die Fußgängerzone, Restaurants sowie öffentliche Verkehrsmittel sind fußläufig in etwa 10 Minuten erreichbar.

Übernachungskosten inkl. MwSt. und Endreinigung:
(Mindestaufenthalt: zwei Nächte)

1. Nacht 140,- EUR
jede weitere Nacht: 40,- EUR
(Endreinigung ab drei Nächten: 50,- EUR statt 100,- EUR)

Ansprechpartnerinnen:

Frau Petra Barth | Telefon: 02323 / 99 49 1 – 12
E-Mail: petra.barth@wohnungsverein-herne.de
Frau Maximiliane Abromeit | Telefon: 02323 / 99 49 1 – 24
E-Mail: maximiliane.abromeit@wohnungsverein-herne.de



Wohnungsverein Herne eG
Bochumer Straße 35
44623 Herne



HÜCKESWAGEN

Schloss-Stadt im Bergischen



Klein, aber fein: Hückeswagen, die „Perle des Bergischen Landes“, hat eine Menge zu bieten.

Für Sportbegeisterte | Lust auf Bewegung? Im Bürgerbad mit Solewasserbecken und Aqua-Fitnesskursen werden Sie aktiv. Für die anschließende Erholung sorgt eine große Saunalandschaft.

900 Jahre Geschichte | Auf dem Altstadttrundweg können Sie die schönsten Gebäude und Sehenswürdigkeiten der Kleinstadt entdecken. Der Weg führt Sie vorbei am Kolping- und Montanushaus, dem Weberdenkmal, der katholischen Kirche und der evangelischen Johanniskirche. Sie passieren die schönen alten Schiefer- und historischen Tuchmacherhäuser und gelangen schließlich zur Pauluskirche, die man schon von weitem an ihrem Zwiebelturm erkennt.

Schloss Hückeswagen | Im Herzen des historischen Ortskerns liegt das Schloss mit dem markanten Bergfried, der auch „Schelmenturm“ genannt wird. Im 12. Jahrhundert erbaut, war es unter anderem im Besitz verschiedener Grafen und Verwaltungssitz des kurfürstlichen Hofes zu Düsseldorf. Heute wird es als Rathaus genutzt und beherbergt das Heimatmuseum, in dem bergische Wohnkultur und Handwerkszeug aus den vergangenen Jahrhunderten gezeigt werden. In den regelmäßig stattfindenden Schlosskonzerten können Musikliebhaber hier außerdem klassische Musik genießen.

„Im kulturellen Jahreskalender von Hückeswagen ist das traditionelle und weit über die Grenzen bekannte und beliebte Altstadtfest am zweiten Wochenende im September sicher ein Höhepunkt. Das abwechslungsreiche Angebot aus Marktständen, Trödel, kulinarischen und gastronomischen Spezialitäten, verbunden mit Live-Musik, Attraktionen und Darbietungen, sollten Sie auf keinen Fall verpassen. Ganzjährig ist Hückeswagen im Naturpark Bergisches Land ein tolles Ausflugsziel für Naturliebhaber, Wanderer und Spaziergänger. Im Sommer bietet die Bevertalsperre Erholung und Entspannung, Sport und Spaß für die ganze Familie.“

- Johannes Guhra
Mitarbeiter,

GBS Genossenschaft für Bau-
und Siedlungswesen eG

Auf einer Minigolfanlage, einem modernen 18-Loch-Golfplatz und in mehreren Tennishallen können Sie Bälle schlagen. Und wer hoch hinaus will, verausgibt sich im Hochseilgarten auf bis zu 15 Metern Höhe.

Naturerlebnis Bergisches Land | Hückeswagen ist ein idealer Ausgangspunkt für sportliche Ausflüge: Ein gut gekennzeichnetes Netz von Rad-, Reit- und Wanderwegen führt Sie durch „das Bergische“, vorbei an idyllischen Wiesen und durch malerische Wälder zu Aussichtspunkten, Badeseen oder zum Naherholungsgebiet Bevertalsperre.

Regionale Gaumenfreuden | Stärkung gefällig? Bestens geeignet ist die „Bergische Kaffeetafel“ – eine regionale Spezialität, die Sie beispielsweise im Strandcafé Kürten (bitte vorbestellen!) probieren können. Das üppige Mahl aus Rosinenstuten, Milchreis, Waffeln und Schwarzbrot wird abgerundet durch einen kräftigen Kaffee aus der „Dröppelmina“.



Gästewohnung Hückeswagen

Tulpenweg 1
42499 Hückeswagen



2 Zimmer | max. 4 Personen | 63 m² | 8. OG, Balkon | WLAN |
barrierearm | Bettwäsche und Handtücher optional

Ausstattung: Die Wohnung verfügt über ein geräumiges Wohnzimmer mit Schlafcouch, TV und Radio, ein Schlafzimmer mit Doppelbett und ein Duschbad. Die Küche ist komplett ausgestattet, u.a. mit zwei Kochplatten, Kühlschrank (ohne Gefrierfach), Mikrowelle, Kaffeemaschine, Wasserkocher, Toaster.

Nichtraucher, Aufzug vorhanden, keine Haustiere

Lage: Die Wohnung liegt im Stadtteil Wiehagen. Eine Bushaltestelle befindet sich direkt vor der Haustür.

Übernachungskosten inkl. MwSt. und Endreinigung:

1. Nacht (1 bis 2 Personen)	60,- EUR
jede weitere Nacht (1 bis 2 Personen)	30,- EUR
pro Nacht (jede weitere Person)	5,- EUR
Kaution	100,- EUR
Wäschepaket (optional)	30,- EUR

Ansprechpartner:

Herr Johannes Guhra
Telefon: 02192 / 93 766 – 18
E-Mail: johannes.guhra@gbs-hueckeswagen.de



**Genossenschaft für Bau- und
Siedlungswesen eG**
Blumenstraße 2
42499 Hückeswagen



ITZEHOE

Stadt an der Stör

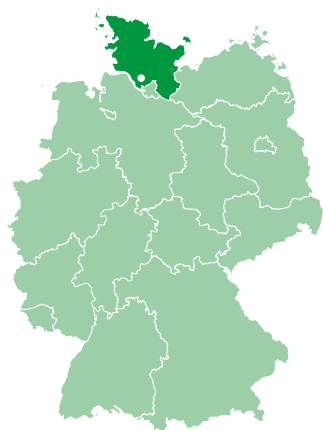

Ballonfahrten, Helikopterflüge, Kanutouren auf der Stör, zahlreiche Sehenswürdigkeiten und ein vielseitiges Veranstaltungsangebot – Itzehoe ist abwechslungsreicher, als manch einer auf den ersten Blick vielleicht meinen möchte.

Sehenswürdigkeiten | Mit mehr als 775 Jahren wechselvoller Geschichte im

Rücken hat Itzehoe einiges zu erzählen.

Im Kreismuseum Prinzeßhof wird Ihnen im schönen Rahmen eines der ältesten Gebäude Itzehoes das Leben vergangener Jahrhunderte nähergebracht. Fast 500 Jahre alt ist der ehemalige Adelssitz mit dem hübschen barocken Eingangsportal. Weitere Zeitzeugen sind das liebevoll sanierte Haus der Heimat, das im Mittelalter gegründete Kloster, das historische Rathaus am Markt, die barocke Kirche St. Laurentii und der Galgenberg. Dieser wird auch „Germanengrab“ genannt, da man bei Ausgrabungen Gräber entdeckte, die zunächst fälschlicherweise für den Bestattungsort einer germanischen Bauernfamilie gehalten wurden.

Kultur | Unzählige Veranstaltungen, Kultureinrichtungen und Ausstellungsräume machen Itzehoe zum Anziehungspunkt. Besuchen Sie unbedingt das „theater itzehoe“, das nicht nur durch sein abwechslungsreiches Programm – von Kabarett über Revuen, Operetten und Musicals bis hin zu Schauspiel und klassischen Konzerten – begeistert, sondern auch durch die ovale, zirkuszeltartige Architektur.

Das Wenzel-Hablik-Museum zeigt den Nachlass des gleichnamigen Malers, Grafikers und einem der wichtigsten Vertreter expressionistischer Architektur, der im Alter von 27 Jahren nach Itzehoe kam und hier wirkte.

Imposanter Adelssitz | Nur fünf Kilometer entfernt von Itzehoe liegt das 500 Jahre alte Schloss Breitenburg. Es verfügt unter anderem über einen stattlichen Rittersaal, eine wertvolle Bibliothek und eine alte Schlosskapelle mit Gruft. Es kann nach Voranmeldung besichtigt werden.

Ausflugsziele | Das Waldmuseum Burg wird mit interaktiven Ausstellungen zur heimischen Flora und Fauna zum spannenden Erlebnis für die ganze Familie.

Im Burger Museum zeigen Ihnen eine historische Landapotheke, alte Werkstätten und Schifffahrtsausstellungen die Lebenswelt der vergangenen Jahrhunderte.

Sehr sehenswert und nur 20 Kilometer entfernt ist Glückstadt. Mit seinem malerischen Ambiente aus historischen Wohnhäusern und barocken Adelspalais, verträumten Gassen und direkter Elblage gehört es zu einem der schönsten Ausflugsziele der Region. Einmalig ist der annähernd sechseckige Grundriss, der im 17. Jahrhundert unter König Christian IV. auf dem Reißbrett entworfen wurde.

Bekannt ist Glückstadt außerdem für seinen Matjes, der hier nach traditionellem Rezept hergestellt und alljährlich mit den „Glückstädter Matjeswochen“ gefeiert wird. Auftakt ist immer am zweiten Juniwochenende. Probieren Sie mal!

„Ich gehe sehr gern in das gemütliche Café »Phänomenon« – dort gibt es leckeren Kuchen, Frühstück und Mittagessen. Ein schönes Ausflugsziel vor den Toren Itzehoes ist außerdem die Amönenhöhe – dort kann man Kaffee trinken und bei schönem Wetter die wunderbare Aussicht auf die Umgebung genießen.“

- Margrith Wagner
Mitarbeiterin, Wankendorfer
Immobilienverwaltung für
Schleswig-Holstein GmbH,
Tochter der Wankendorfer
Baugenossenschaft für
Schleswig-Holstein eG



Gästewohnung Itzehoe

Langer Peter 50
25524 Itzehoe

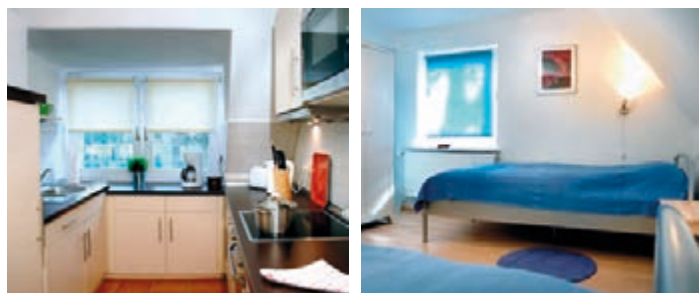

2,5 Zimmer | max. 3 Personen | 58 m² | DG | Bettwäsche und Handtücher inkl.

Ausstattung: Die Wohnung verfügt über ein Wohnzimmer, zwei Schlafzimmer, eine voll ausgestattete Küche und ein Duschbad.

Nichtraucher, keine Haustiere, WLAN

Lage: Die Wohnung liegt zentrumnah mit Busanbindung zum Bahnhof. Mit dem Zug ist man vom Bahnhof aus in etwa einer Stunde in Hamburg, Nord- und Ostsee liegen jeweils eine bis anderthalb Autostunden entfernt.

Übernachungskosten inkl. MwSt. und Endreinigung:

Pro Nacht (1 Übernachtung)	50,- EUR
Pro Nacht (2 bis 4 Übernachtungen)	40,- EUR
Pro Nacht (ab 5 Übernachtungen)	35,- EUR

Weitere Gästewohnungen stehen auf Anfrage zur Verfügung.

Ansprechpartnerin:

Frau Margrith Wagner
Telefon: 04821 / 73 43 45
E-Mail: m.wagner@wankendorfer.de



**Wankendorfer Baugenossen-
schaft für Schleswig-Holstein eG**
Kirchhofallee 21-23
24103 Kiel



KASSEL

Documenta-Stadt



Lernen Sie die vielen Gesichter von Kassel kennen! Documenta-Stadt, Hauptstadt der Deutschen Märchenstraße, ehemalige Residenzstadt und: die Stadt mit der höchsten Waschbärenpopulation Deutschlands. Nicht nur die Kunst ist in Kassel zu Hause – auch die Kleinbären, von denen einige wenige in den Dreißigerjahren in der Nähe ausgesetzt wurden und sich anschließend sprunghaft vermehrten.

documenta | Seit den Fünfzigerjahren zeigt die weltweit bedeutendste Ausstellung zeitgenössischer Kunst alle fünf Jahre für 100 Tage Werke internationaler Künstler. Die 14. documenta fand 2017 statt. Einige der Kunstwerke vergangener Jahre können Sie im Stadtbild aufspüren oder in der Neuen Galerie besichtigen.

Museen – außergewöhnlich und klassisch | Die Grimm-Welt zeigt Leben und Werk von Jacob und Wilhelm Grimm, die in Kassel die weltberühmte Sammlung der Kinder- und Hausmärchen und die „Deutsche Grammatik“ schufen. Das Museum für Sepulkralkultur beschäftigt sich mit Trauer- und Begräbnisriten sowie der Friedhofskultur im deutschsprachigen Raum. Sehenswert auch: Schloss Wilhelmshöhe mit alten Meistern und Antikensammlung, das Ottoneum mit umfangreicher Naturkundeausstellung, die Kunsthalle Fridericianum mit Gegenwartskunst und die Galerie „Caricatura“ mit komischer Kunst.

Schlösser & Parkanlagen | Hier ist der Besuch Pflicht: Der weltbekannte Bergpark Wilhelmshöhe vereint baro-

cke und englische Gartenkunst und beherbergt Sehenswürdigkeiten wie das Schloss Wilhelmshöhe, die Löwenburg und zahlreiche Fontänen, Wasserfälle und Kaskaden. Die Wasserspiele sprudeln im Sommer mittwochs, sonntags und an den Feiertagen und werden zwischen Juni und September außerdem immer am ersten Samstag des Monats kunstvoll beleuchtet.

Ebenfalls im Bergpark zu Hause: der Herkules, das Wahrzeichen der Stadt. Von dessen Aussichtsplattform genießen Sie einen spektakulären Ausblick auf den Park und auf Kassel.

Auch die UNESCO würdigt die einzigartige Anlage: Seit Juni 2013 ist der Bergpark Wilhelmshöhe mit den Wasserkünsten und der Herkules-Statue Weltkulturerbe.

Grün ist es ebenfalls rund um die Orangerie in den weitläufigen Parkanlagen der Karlsau mit Wiesen, kleinen Bächen und der idyllischen Blumeninsel Siebenbergen.

Kultur | Auch abends wird es in Kassel nicht langweilig. Staatstheater, Komödie, Musicaltheater, Kinos, Kabarett und zahlreiche Kulturfestivals – das Tourismusbüro hilft Ihnen bei der Planung. Tipp: Die Kleinkunsthöhne „Piazza Vellmar“ zeigt Comedy, Kabarett, Lesungen, Theater und Musik. Im Sommer veranstaltet sie außerdem ein Theaterfestival in Vellmar – mit der Tram 1 sind Sie in einer Dreiviertelstunde da.

Erholung | Entspannung finden Sie in der Kurhessen Therme, bei einem Einkaufsbummel in der Innenstadt oder bei einem Wanderausflug in Kassels Umgebung, etwa in den Naturpark Habichtswald.

„Mein Tipp: Die »Kaskaden-Wirtschaft« im Bergpark Wilhelmshöhe am Fuße des »Herkules«. Hier sollten Sie unbedingt die traditionelle »Ahle Wurscht« probieren, eine in ganz Nordhessen verbreitete würzige, salamiähnliche Spezialität.“

- Ann-Kathrin Damm
Kundenbetreuerin,
Vereinigte Wohnstätten
1889 eG



Gästewohnung Menzelstraße

Menzelstraße 22
34121 Kassel

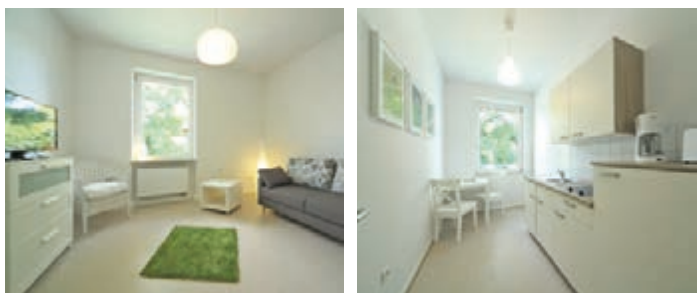

1 Zimmer | max. 2 Personen | 30 m² | EG | barrierearm | Bettwäsche und Handtücher optional

Ausstattung: Die barrierearme Wohnung verfügt über ein kombiniertes Schlaf-/Wohnzimmer mit ausziehbarem Sofa, ein Badezimmer mit bodengleicher Dusche und eine komplett eingerichtete Küche.

Nichtraucher

Lage: Direkt an der Karlsaue mit Cafés, Restaurants und dem Fulda-Ufer. Wenige Gehminuten zu den öffentlichen Verkehrsmitteln.

Übernachungskosten inkl. MwSt. und Endreinigung:

1. Nacht	65,- EUR
jede weitere Nacht	35,- EUR

Ansprechpartnerin:

Frau Ann-Kathrin Damm
Telefon: 0561 / 31 009 – 599
E-Mail: info@die1889.de

DIE 1889

Vereinigte Wohnstätten 1889 eG
Friedrich-Ebert-Straße 181
34119 Kassel

Gästewohnung Bardelebenstraße

Bardelebenstraße 2
34130 Kassel

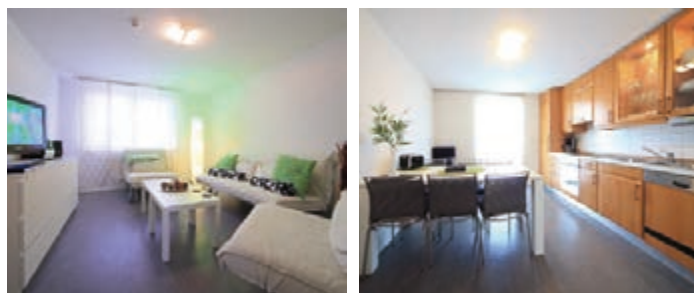

2 Zimmer | max. 6 Personen | 60 m² | EG, Balkon | Bettwäsche und Handtücher optional

Ausstattung: Die Wohnung verfügt über ein Schlafzimmer mit Doppelbett und Kinderbett, ein Wohnzimmer mit 4 Schlafplätzen und ein Duschbad. Die Küche ist komplett ausgestattet.

Nichtraucher

Lage: Die Bardelebenstraße befindet sich im Stadtteil Kirchditmold. Sie wohnen im Grünen, sind jedoch in wenigen Minuten an der Regio-Tram-Station und damit schnell in der Innenstadt.

Übernachungskosten inkl. MwSt. und Endreinigung:

1. Nacht	75,- EUR
jede weitere Nacht	45,- EUR

Ansprechpartnerin:

Frau Ann-Kathrin Damm
Telefon: 0561 / 31 009 – 599
E-Mail: info@die1889.de

DIE 1889

Vereinigte Wohnstätten 1889 eG
Friedrich-Ebert-Straße 181
34119 Kassel



Gästewohnung Goethestraße 138

Goethestraße 138
34119 Kassel



2 Zimmer | max. 5 Personen | 50 m² | EG | Bettwäsche und Handtücher optional

Ausstattung: Die Wohnung verfügt über ein Schlafzimmer mit 2 Schlafplätzen, ein Wohnzimmer mit 3 Schlafplätzen und ein Duschbad. Die Einbauküche ist voll ausgestattet.

Nichtraucher

Lage: Die Goethestraße befindet sich im Stadtteil Vorderer Westen. Kleine Cafés und Einkaufsmöglichkeiten sind in unmittelbarer Umgebung. Auch die öffentlichen Verkehrsmittel sind in wenigen Gehminuten optimal zu erreichen.

Übernachungskosten inkl. MwSt. und Endreinigung:

1. Nacht	75,- EUR
jede weitere Nacht	45,- EUR

Ansprechpartnerin:

Frau Ann-Kathrin Damm
Telefon: 0561 / 31 009 – 599
E-Mail: info@die1889.de

DIE 1889

Vereinigte Wohnstätten 1889 eG
Friedrich-Ebert-Straße 181
34119 Kassel

Gästewohnung Goethestraße 154

Goethestraße 154
34119 Kassel



2 Zimmer | max. 4 Personen | 64 m² | EG, Terrasse | barrierefrei | Bettwäsche und Handtücher optional

Ausstattung: Die barrierefreie Wohnung mit Wohnzimmer, Schlafzimmer, Wohnküche, Bad und Flur ist modern möbliert und so ausgestattet, dass es Ihnen auch bei längeren Aufenthalten an nichts fehlt. Die Küche ist komplett eingerichtet.

Nichtraucher

Lage: Im Stadtteil Vorderer Westen. Wenige Gehminuten zu den öffentlichen Verkehrsmitteln, Einkaufsmöglichkeiten und Cafés.

Übernachungskosten inkl. MwSt. und Endreinigung:

1. Nacht	75,- EUR
jede weitere Nacht	45,- EUR

Ansprechpartnerin:

Frau Ann-Kathrin Damm
Telefon: 0561 / 31 009 – 599
E-Mail: info@die1889.de

DIE 1889

Vereinigte Wohnstätten 1889 eG
Friedrich-Ebert-Straße 181
34119 Kassel





KIRCHHEIM UNTER TECK

Am Fuße der Alb

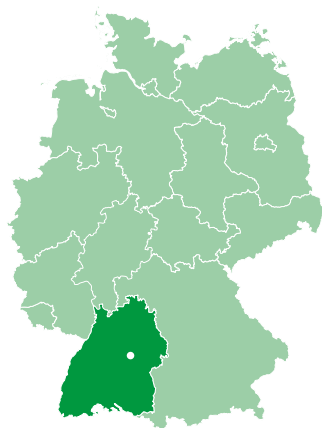

Schon vor mehr als tausend Jahren wurde Kirchheim unter Teck zum ersten Mal urkundlich erwähnt. Kein Wunder, dass die Stadt im Vorland der Schwäbischen Alb voller Geschichte und Geschichten ist.

Historische Altstadt | Um den hübschen Stadtkern zu erkunden, sollten Sie sich

mindestens einen Nachmittag Zeit nehmen, denn es gibt einiges zu entdecken: zahlreiche Fachwerkhäuser – allen voran das Rathaus mit Kassettendecke in den Arkaden und einer Mondphasenuhr –, die gotische Martinskirche, das Kornhaus, in dem heute das Städtische Museum und die Städtische Galerie untergebracht sind, oder das Renaissanceschloss, das früher Residenz und Witwensitz des württembergischen Herrscherhauses war und heute im Rahmen einer Führung besichtigt werden kann. Am Schloss noch erhalten: Ein Stück der alten Stadtmauer, eine der ehemals vier Basteien und der Schlossgraben.

Markttradition | Schon die alten Kelten boten in Kirchheim ihre Waren an. Namen wie Kraut-, Ross- und Wollmarkt erinnern an diese Zeit. Noch heute ist die Markttradition lebendig: wöchentlicher Markt mit frischen Blumen und Lebensmitteln, Krämermarkt immer am ersten Montag im Monat und saisonale Märkte wie Märzenmarkt, Gallusmarkt und Weihnachtsmarkt.

Kirchheim von oben | Kirchheim ist seit vielen Jahren mit dem Segelsport verbunden und trägt deshalb den

Beinamen „Stadt der Segelflieger“. Im Kirchheimer Süden liegt der Flugplatz Hahnweide, auf dem bereits seit 1930 Hobbyflieger starten und landen. Jedes Jahr im Mai findet der Internationale Hahnweide-Segelflugwettbewerb statt, bei dem Segelflieger aus verschiedenen Nationen zusammenkommen, um ihr Können unter Beweis zu stellen.

Natur erleben | Das Vorland der Schwäbischen Alb mit seinen Hügeln, Laubwäldern und Streuobstwiesen bietet eine herrliche Umgebung für Wander- und Radausflüge. Beispielsweise durch das Naherholungsgebiet „Hohes Reisach“ oder durch den Talwald mit den drei Bürgerseen. Der „Untere See“ ist ein beliebter Badesee mit Liegewiesen und Grillstellen, die anderen beiden bieten Flora und Fauna einen geschützten Lebensraum. Empfehlenswert: eine Tour nach Blaubeuren zum Blautopf. Dabei handelt es sich um eine Karstquelle, deren Wasser meist in einem tiefen Blau schimmert.

Ausflüge | In jeweils rund einer halben Autostunde erreichen Sie Esslingen mit seiner wunderschönen mittelalterlichen Altstadt, die Kurstadt Bad Urach, von wo aus Sie durchs Maisental zum Uracher Wasserfall wandern können, oder die Landeshauptstadt Stuttgart (Seite 100).

Eine Stunde entfernt liegt ein weiteres wunderbares Ausflugsziel: Hoch über dem Tal der Echaz auf einer steilen Klippe thront das Schloss Lichtenstein. Wilhelm Graf von Württemberg ließ es zwischen 1840 und 1842 erbauen, um ein Museum für seine Waffen- und Gemäldesammlung einzurichten. Seine aufwändig dekorierten Privatgemächer sind noch im Original erhalten und können von April bis Oktober täglich bei einer Führung besichtigt werden.

„Bei der Kirchheim-Info können Sie einen historischen Stadtrundgang mit Andreas Kenner buchen, der Ihnen unsere Stadt humorvoll und fundiert näherbringt. Anschließend empfehle ich Ihnen die Einkehr im Biergarten des Teckkellers oder im Hirschgarten.“

- Klaus-Ulrich Lippmann
Mitarbeiter,
Kreisbaugenossenschaft
Kirchheim-Plochingen eG



Gästewohnung Rauner

Eichendorffstraße 71
73230 Kirchheim unter Teck



2 Zimmer | max. 4 Personen | 67 m² | EG, Terrasse |
Bettwäsche und Handtücher inkl.

Ausstattung: Die Wohnung verfügt über eine voll ausgestattete Einbauküche, ein Schlafzimmer mit Doppelbett, ein Wohnzimmer mit Schlafsofa und ein Badezimmer mit Dusche und WC.

Nichtraucher, keine Haustiere

Lage: Eine Bushaltestelle ist nur wenige Schritte von der Gästewohnung entfernt. Ins Stadtzentrum mit Einkaufsmöglichkeiten sind es 800 m.

Übernachungskosten inkl. MwSt. und Endreinigung:

1. Nacht (1 bis 2 Personen)	60,- EUR
jede weitere Nacht	45,- EUR
pro Nacht (jede weitere Person)	5,- EUR

Ansprechpartner:

Herr Alexander Polzer
Telefon: 07021 / 8007 - 66
E-Mail: info@kbkp.de



**Kreisbaugenossenschaft
Kirchheim-Plochingen eG**
Jesinger Straße 19
73230 Kirchheim unter Teck



KÖLN

Auf rheinische Art

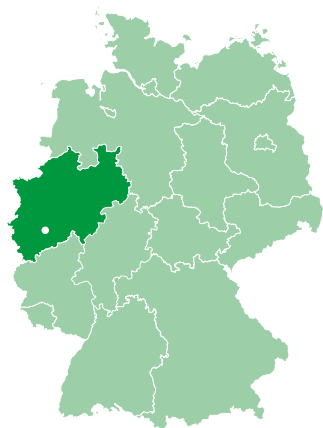

Die Kölner halten ihre Stadt für die schönste der Welt. Klar. Aber seien wir ehrlich: so richtig schick ist sie nicht. Aber die Menschen, der Rhein, der Dom und natürlich ein kühles Kölsch erwärmen jedes Besucherherz.

Sehenswürdigkeiten | Die älteste deutsche Großstadt wurde als „Colonia“ vor mehr als 2000 Jahren von den Römern gegründet. Sie ist zu jeder Jahreszeit – von denen es mit Frühling, Sommer, Herbst, Karneval und Winter in Köln bekanntermaßen fünf gibt – eine Reise wert. Vom Dom aus können Sie viele sehenswerte Bauwerke wie das Historische Rathaus, die Mikwe, ein mehr als 1200 Jahre altes jüdisches Ritualbad, oder die zwölf romanischen Kirchen zu Fuß erreichen.

Unter freiem Himmel | Bei gutem Wetter locken zahlreiche Parks und Gärten wie die „Flora“, Kölns Botanischer Garten, moderne Kunst im Skulpturenpark, der Volksgarten oder der Stadtwald. Auch das Rheinufer, das von zahlreichen Grünflächen, Spazierwegen und Cafés gesäumt wird, ist ein beliebtes Ziel. Wer den Fluss überqueren möchte, kann zwischen einer Seilbahn und acht Brücken wählen. Besonders bekannt ist die Hohenzollernbrücke, an der Verliebte mittlerweile mehr als 155 000 Schlösser als Zeichen ihrer Liebe angebracht und die Schlüssel anschließend ins Wasser geworfen haben.

Kultur | In Köln finden Sie zahlreiche Museen von internationalem Renommee. Das Museum Ludwig zählt zu den wichtigsten europäischen Museen für Gegenwartskunst. Es zeigt Werke aus der amerikanischen Pop Art, russischen Avantgarde, aus dem Surrealismus und Expressionismus sowie eine bedeutende Picasso-Sammlung. Ein Tipp für Schleckermäuler: Im Schokoladenmuseum erzählen vielfältige Exponate die Geschichte der Schokolade. In der gläsernen Fabrik erleben Sie den gesamten Produktionsprozess von der Bohne bis zur süßen Versuchung. Natürlich darf bei einer Führung durch die Ausstellung nicht nur geschaut, sondern bei einer Verkostung auch ordentlich genascht werden.

Für eine gelungene Abendgestaltung sorgen die Philharmonie, der Musical Dome oder eins der zahlreichen Kölner Theater.

Digestif auf kölsche Art | Nach einem abwechslungsreichen Tag liegt die Abendgestaltung in der Stadt mit der höchsten Kneipendichte Deutschlands auf der Hand:

Genießen Sie in einem der typischen Brauhäuser ein kühles Kölsch und lassen Sie sich von der fröhlichen Lebensart der Kölner anstecken.

„Nach der Besichtigung des Kölner Doms bietet sich der Besuch eines urigen Kölner Brauhauses an. Im »Bierhaus en d’r Salzgass« in der Altstadt bekommen Sie das leckerste Kölsch Kölns!“

- Michael Schwenk
Vorstandsmitglied,
GWG 1897 Köln rrh. eG



Gästewohnung 1

Kalk-Mülheimer Straße 310
51065 Köln



3 Zimmer | max. 4 Personen | 61 m² | 3. OG | Bettwäsche und Handtücher inkl.

Ausstattung: Die Wohnung verfügt über ein Schlafzimmer mit Doppelbett, ein Schlafzimmer mit zwei Einzelbetten, ein Wohnzimmer, eine voll ausgestattete Einbauküche und ein Vollbad. Ein Babyreisebett ist vorhanden.

Nichtraucher, keine Haustiere

Lage: Die Wohnung liegt in Köln-Buchforst. Mit der S-Bahn und der Straßenbahn ist man in 15 Minuten in der Innenstadt, die Haltestellen sind in unmittelbarer Nähe.

Übernachungskosten inkl. MwSt. und Endreinigung:

1. Nacht (1 bis 2 Personen)	40,- EUR
jede weitere Nacht (1 bis 2 Personen)	30,- EUR
pro Nacht (jede weitere Person)	5,- EUR

Ansprechpartnerin:

Frau Doris Maser
Telefon: 0221 / 689 27 – 24
E-Mail: maser@gwg1897.de



**Gemeinnützige Wohnungs-
Genossenschaft 1897 Köln rrh. eG**
Dellbrücker Mauspfad 318
51069 Köln

Gästewohnung 2

Kalk-Mülheimer Straße 318
51065 Köln

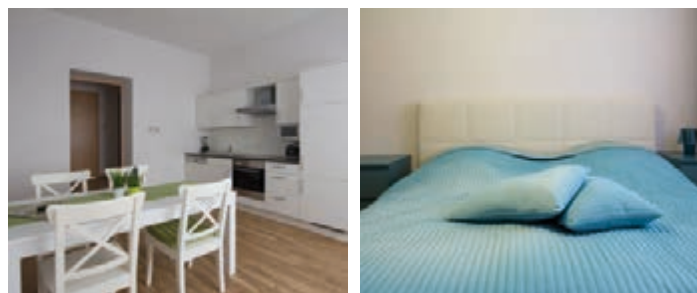

2 Zimmer | max. 2 Personen | 54 m² | EG | Bettwäsche und Handtücher inkl.

Ausstattung: Die Wohnung ist komplett eingerichtet und verfügt über ein Schlafzimmer mit Doppelbett, ein Wohnzimmer, eine voll ausgestattete Einbauküche und ein Duschbad. Ein Babyreisebett ist vorhanden.

Nichtraucher, keine Haustiere

Lage: Die Wohnung liegt in Köln-Buchforst. Mit der S-Bahn und der Straßenbahn ist man in 15 Minuten in der Innenstadt, die Haltestellen sind in unmittelbarer Nähe.

Übernachungskosten inkl. MwSt. und Endreinigung:

1. Nacht	40,- EUR
jede weitere Nacht	30,- EUR

Ansprechpartnerin:

Frau Doris Maser
Telefon: 0221 / 689 27 – 24
E-Mail: maser@gwg1897.de



**Gemeinnützige Wohnungs-
Genossenschaft 1897 Köln rrh. eG**
Dellbrücker Mauspfad 318
51069 Köln



Gästewohnung Raderberg

Mannsfelder Straße 53/55
50968 Köln



1 Zimmer | max. 4 Personen | 34 m² | DG | Bettwäsche
und Handtücher inkl.

Ausstattung: Die Wohnung verfügt über eine voll ausgestattete Einbauküche mit Nescafé Dolce-Gusto-Kaffeautomat und ein Duschbad. Das Schlafzimmer mit Doppelbett und das Wohnzimmer mit einer Schlafcouch (2 Schlafplätze) können mittels einer Schiebetür voneinander getrennt werden. Ein Kinderreisebett sowie ein Hochstuhl sind bei Bedarf verfügbar.

Nichtraucher, keine Haustiere

Lage: Die Wohnung liegt in Köln-Raderberg. Kostenfreie, öffentliche Parkplätze sind in unmittelbarer Nähe vorhanden. Öffentliche Verkehrsmittel Richtung Innenstadt sowie Einkaufsmöglichkeiten sind fußläufig gut zu erreichen.

Übernachungskosten inkl. MwSt. und Endreinigung:

1. Nacht	80,- EUR
jede weitere Nacht	40,- EUR
Buchung einer ganzen Woche (6 Übernachtungen)	240,- EUR

Ansprechpartnerin:

Frau Ute Klein
Telefon: 0221 / 93 75 90
E-Mail: klein@fortschritt.koeln



**Heimstätten-Baugenossenschaft
Fortschritt eG**
Mannsfelder Straße 57a
50968 Köln





LANGENFELD

Posthornstadt im Rheinland

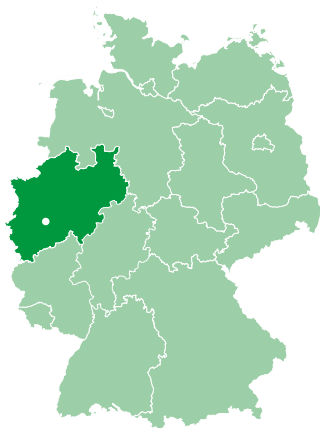

Posthörner lassen sich in Langenfeld überall entdecken. Sie zeugen von der engen Verbindung der Stadt mit der Postgeschichte.

Die Sache mit dem Posthorn | Durch die Lage an der alten Via Publica, einer europäischen Fernverkehrsstraße, über die viele Menschen reisten und Waren befördert wurden, richtete man bereits 1774 eine erste Poststation in Langenfeld ein. Sie wurde bis zur Einstellung des Postkutschenwesens Anfang des 20. Jahrhunderts betrieben. Dies trug entscheidend zur Stadtentwicklung bei.

Hinweise auf die Geschichte finden sich in der „Remise mit Postkutsche“ am Freiherr-vom-Stein-Haus, am Galerieplatz, wo die Bronzeskulptur „Christel von der Post und ihr Postillion“ steht oder beim Stadtmuseum, vor dem einer der beiden Wegestundensteine steht, die einst die Entfernung zu den nächsten Stationen der Postkutschen angaben.

Schritt für Schritt | Im Langenfelder Rathaus erhalten Sie die Broschüre „KulturPFAD Langenfeld“, ein Wegweiser zu den historischen Bauwerken, Denkmälern, Kulturstätten und Kunstobjekten der Stadt – alles in Wort und Bild beschrieben und auf den beigefügten Lageplänen eingezeichnet. Sehenswert: Der Kirchturm St. Martin, der bereits 1180 gebaut wurde und damit das älteste Bauwerk Langenfelds ist, die Wasserburg Haus Graven und das Hobelmuuseum, das Holzhandwerkzeuge aus vielen Epochen und Berufen zeigt. In

diesem privat geführten Museum finden nach Vereinbarung Führungen statt.

Besuch bei den Nachbarn | In weniger als einer halben Autostunde gelangen Sie von Langenfeld aus in die umliegenden Städte Düsseldorf (Seite 28), Hilden, Solingen (Seite 98), Leichlingen (Seite 70), Leverkusen und Monheim am Rhein. Am südlichen Rand Düsseldorfs liegt das schöne Schloss Benrath, das bereits für Staatsempfänge genutzt wurde. Hier können Sie das Hauptschloss, Corps de Logis genannt, besichtigen, in dem die Kurfürsten der Pfalz ihre Sommer verbrachten. Die beiden Kavaliersflügel des Schlosses beherbergen außerdem das Museum für Europäische Gartenkunst und das Museum für Naturkunde. Auch in Leverkusen gibt es ein sehenswertes Rokoschloss: Das Schloss Morsbroich, in dem sich heute das Städtische Museum für Zeitgenössische Kunst befindet. Beim Besuch in Monheim lohnt sich zu jeder Jahreszeit ein Spaziergang in den Rheinauen. Oder Sie setzen mit dem „Piwipper Böttchen“ über nach Dormagen zum Ausflugslokal Piwipp.

Ebenfalls nur eine halbe Autostunde entfernt ist Neuss (Seite 86). Dort finden Sie das Museum „Insel Hombroich“. Das Besondere: Die Sammlung wird nicht in einem Gebäude präsentiert, sondern in kunstvollen Ausstellungspavillons, die als begehbare Skulpturen inmitten einer Park- und Auenlandschaft platziert sind.

Metropolregion Rhein-Ruhr | Wenn Ihnen nach etwas mehr Trubel nicht zu mutig ist, machen Sie doch einen Ausflug nach Köln (Seite 64), Düsseldorf oder Duisburg. Alle drei Städte sind in weniger als einer Stunde mit dem Auto oder der S-Bahn zu erreichen.

„Wie wäre es mit einer Partie Minigolf? In unmittelbarer Nähe zu unserem Gästehaus, in der Jahnstraße 9, gibt es eine Minigolfanlage, die eine echte Institution im Viertel ist – immerhin gibt es sie schon seit 1960.“

- Susanne Lindau
Mitarbeiterin,
Bauverein Langenfeld eG



Gästehaus Langenfeld

In den Griesen 18
40764 Langenfeld

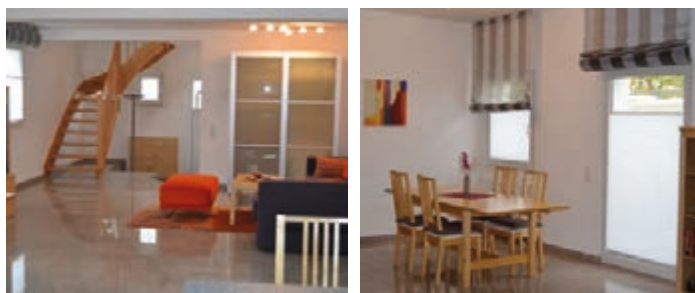

2,5 Zimmer | max. 5 Personen (+ Baby) | 75 m² | EG + DG |
barrierearm im EG | Bettwäsche und Handtücher optional

Ausstattung: Das moderne Gästehaus erstreckt sich über zwei Ebenen. Im EG befinden sich ein großzügiges Wohnzimmer mit Schlafsofa, eine voll ausgestattete Küche sowie ein Duschbad. Im DG befinden sich ein abgeschlossener Schlafraum mit Doppelbett und ein offener Vorraum mit einem weiteren Schlafplatz. Babybett ist vorhanden (Bettwäsche ist mitzubringen).

Lage: In einem ruhigen Wohngebiet in zentraler Lage. Innenstadt und Einkaufsmöglichkeiten sind fußläufig zu erreichen.

Übernachungskosten inkl. MwSt. und Endreinigung:

1. Nacht (1 bis 2 Personen)	75,- EUR
jede weitere Nacht (1 bis 2 Personen)	45,- EUR
pro Nacht (jede weitere Person)	5,- EUR
Kaution	100,- EUR
Wäschepaket (optional)	10,- EUR

Ansprechpartnerin:

Frau Susanne Lindau
Telefon: 02173 / 97 42 0
E-Mail: s.lindau@bauverein-langenfeld.de



Bauverein Langenfeld eG
Richrather Straße 92
40764 Langenfeld



LEICHLINGEN

Blüte im Bergischen Land

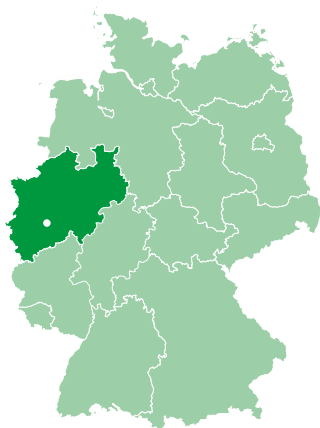

Den Beinamen „Blütenstadt“ verdankt Leichlingen dem Ereignis, das jedes Frühjahr zahllose Wandergruppen und Ausflügler in die Stadt an der Wupper zieht: die Obstblüte.

Blütezeit | Wenn fast 50 000 Apfel-, Birnen-, Zwetschgen- und Kirschbäume den Frühling begrüßen, verwandelt sich Leichlingen in ein einzigartiges Blütenmeer. Entdecken Sie entlang des Leichlinger Obstweges die vielen Streuobstwiesen und erfahren Sie mehr über alte Apfelsorten, die Geschichte des Streuobstbaus und die außerordentliche Tierartenvielfalt, die dieser Lebensraum beherbergt. Ein Spaziergang lohnt sich nicht nur im Frühjahr – die Natur bietet hier über das gesamte Jahr reizvolle Eindrücke.

Sehenswertes abseits des Obstweges | Der einstige Rittersitz Haus Vorst war über sieben Jahrhunderte hinweg Wohnort vieler Adelsfamilien. Heute ist er in Privatbesitz und kann auf Anfrage individuell besichtigt werden. Der Burghof ist das ganze Jahr tagsüber zugänglich. Nicht weit entfernt liegt Schloss Eicherhof, ein herrschaftlicher Landsitz aus dem 18. Jahrhundert. Weitere Baudenkmäler, die einen Blick lohnen: das ehemalige Rathaus, ein Backsteinbau aus der Neorenaissance, die neuromanische evangelische Kirche und die neugotische katholische Pfarrkirche St. Johannes Baptist.

Saftiges Grün & kühles Metall | Leichlingen liegt am Fuße des Bergischen Landes, das reizvolle Kulisse für Wandertouren, Wasser- und Wintersport oder Erholung pur ist. Tipp: Auf der Wupper werden geführte Kanutouren angeboten – fragen Sie einfach bei „Wupperkanu“ in der Birkenstraße nach.

Zwischen Remscheid und Solingen (Seite 98) überspannt die sehenswerte Müngstener Brücke die Wupper. Mit 107 Metern ist sie die höchste Eisenbahnbrücke Deutschlands. Von dort aus sind es nur 15 Autominuten ins Solinger Klugenmuseum, ins Rheinische Industriemuseum oder ins Bergische Museum in Schloss Burg.

Auf der anderen Seite der Brücke, in Remscheid, erwarten das Röntgen-Museum und das Deutsche Werkzeugmuseum interessierte Besucher.

Ein Katzensprung in die Großstadt

Wenn Ihnen nach etwas mehr Trübel zumute ist, erreichen Sie mit der Regionalbahn in einer halben Stunde die beiden nächstgelegenen Großstädte Köln (Seite 64) und Düsseldorf (Seite 28). Hier können zahlreiche Museen und Galerien besichtigt werden, die Einkaufsmeilen laden zum Bummeln ein und die großen und kleinen Bühnen der beiden Städte bieten ein abwechslungsreiches Kulturprogramm.

„Unser einladendes Mietercafé ist nicht nur wegen seiner gemütlichen Atmosphäre sehr zu empfehlen, sondern auch aufgrund der frisch zubereiteten Waffeln und des selbstgemachten Kuchens. Es wird ehrenamtlich geführt und ist immer dienstags, donnerstags und freitags von 14 bis 17 Uhr geöffnet.“

- Christa Kolb-Schwenk
Vorstandsmitglied, Spar- und
Bauverein Leichlingen eG



Gästewohnung SBV 1

Brückenstraße 33
42799 Leichlingen

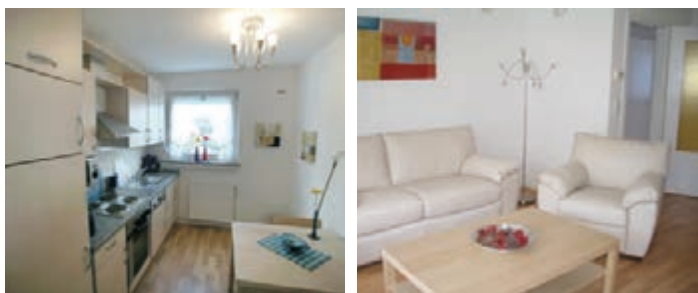

3,5 Zimmer | max. 6 Personen | 76 m² | 1. OG, Balkon |
Bettwäsche und Handtücher inkl.

Ausstattung: Die Wohnung verfügt über eine voll
ausgestattete Einbauküche, zwei Schlafzimmer mit
Doppelbett bzw. 2 Einzelbetten, ein Wohnzimmer mit
Schlafcouch, ein Babybett sowie ein Duschbad.

Nichtraucher

Lage: Die Wohnung liegt in unmittelbarer Nähe der
Fußgängerzone. Die öffentlichen Verkehrsmittel sind
ca. 5 Minuten entfernt. Die umliegenden Städte erreicht
man gut mit dem Auto oder der Bahn.

Übernachungskosten inkl. MwSt. und Endreinigung:

1. Nacht (1 bis 2 Personen)	45,- EUR
jede weitere Nacht (1 bis 2 Personen)	30,- EUR
pro Nacht (jede weitere Person)	5,- EUR
Kautions	100,- EUR

Ansprechpartnerin:

Frau Christiane Gusowski
Telefon: 02175 / 89916 - 12
E-Mail: gusowski@sbv-leichlingen.de



**Spar- und Bauverein Leichlingen
eG, Wohnungsunternehmen**
Moltkestraße 3
42799 Leichlingen

Gästewohnung SBV 2

Brückenstraße 35
42799 Leichlingen

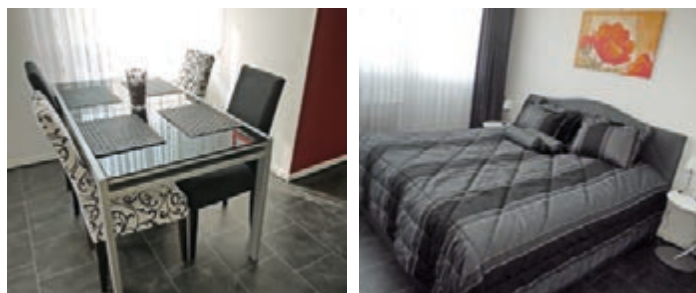

2 Zimmer | max. 4 Personen | 55 m² | EG, Terrasse | bar-
rierefrei | Bettwäsche und Handtücher inkl.

Ausstattung: Die Wohnung verfügt über eine Einbau-
küche, ein barrierefreies Duschbad, Schlafzimmer mit
Doppelbett sowie ein Wohnzimmer mit Schlafcouch.

Nichtraucher

Lage: Die Wohnung liegt in unmittelbarer Nähe der
Fußgängerzone, ca. 5 Minuten vom Bahnhof und
der Anbindung an andere öffentliche Verkehrsmittel
entfernt. Die umliegenden Städte erreicht man gut mit
dem Auto oder der Bahn.

Übernachungskosten inkl. MwSt. und Endreinigung:

1. Nacht (1 bis 2 Personen)	45,- EUR
jede weitere Nacht (1 bis 2 Personen)	30,- EUR
pro Nacht (jede weitere Person)	5,- EUR
Kautions	100,- EUR

Ansprechpartnerin:

Frau Christiane Gusowski
Telefon: 02175 / 89916 - 12
E-Mail: gusowski@sbv-leichlingen.de



**Spar- und Bauverein Leichlingen
eG, Wohnungsunternehmen**
Moltkestraße 3
42799 Leichlingen



LEMGO

Bundesligareif mit Geschichte



Sportfreunden fällt bei Lemgo bestimmt gleich Handball ein: Die Mannschaft vom TBV Lemgo spielt in der 1. Bundesliga. Ansonsten geht es in der Alten Hansestadt Lemgo, die inmitten der idyllischen Wald- und Hügellandschaft des Lipper Berglandes liegt, gemütlich zu.

Alte Mauern | Die fast 900-jährige Geschichte ist hier spürbar – befinden sich im Stadtbild doch noch zahlreiche historische Gebäude, gut erhaltene Patrizierhäuser und Denkmäler wie die Alte Abtei oder das Junkerhaus, das mit aufwändiger Bauernornamentik verziert ist.

Zu einem der beeindruckendsten Profanbauten der Stadt gehört das Rathaus mit dem Apothekenerker, einem kunstvoll dekorierten Anbau, der wichtige Größen der Medizin- und Pharmaziegeschichte zeigt. Ebenfalls im historischen Stadtkern befinden sich die Kirchen St. Marien und St. Nicolai, deren ungleiche Türme sofort ins Auge fallen.

In der Nachbarschaft steht das Hexenbürgermeisterhaus, das mit seiner repräsentativen Fassadengestaltung ein herausragendes Zeugnis der Weserrenaissance ist. Heute hat hier das Städtische Museum Lemgo seinen Sitz, in dem Besuchern mit facettenreichen Ausstellungstücken Einblick in die Lemgoer Vergangenheit gewährt wird.

Naturpark Teutoburger Wald | Machen Sie unbedingt einen Abstecher

in die Umgebung: Im Teutoburger Wald finden Sie die Externsteine, eine markante Felsformation von bis zu 35 Metern Höhe. Von dort können Sie zum Hermannsdenkmal wandern, der mit insgesamt 53 Metern höchsten Statue Deutschlands. Sie zeigt den Cheruskerfürsten Arminius und erinnert an die Varusschlacht der Germanen gegen die Römer im 9. Jahrhundert.

Ausflugsziele in der Umgebung | In einer halben Autostunde gelangen Sie zur Gartenschau Bad Lippspringe. Diese neue Top-Adresse für Liebhaber von Blumen, Gärten und Parks ist aus der sehr erfolgreichen Landesgartenschau 2017 hervorgegangen. In direkter Anbindung an die Innenstadt vereint das Gelände farbenfrohe Blumen und kreative Gärten im Kaiser-Karls-Park mit dem besonderen Zauber einer gewachsenen Kulisse im Waldpark. Ebenfalls nicht weit ist Bielefeld (Seite 10): Die grüne Großstadt am Teutoburger Wald lädt zum Shoppen und Bummeln ein. Sehenswert sind auch die historischen Altstädte von Bad Salzuflen, Detmold oder Blomberg sowie das Kaiser-Wilhelm-Denkmal an der Porta Westfalica.

Unterwegs mit der Familie | Lemgo und Umgebung bieten vielfältige Angebote für Familien: Badespaß in den Freizeitbädern „Eau-Le“ und „VitaSol“; Sportliches auf vier Rädern im Automuseum „d. kleine Lemgoer“; tierische Erlebnisse in der Adlerwarte Berlebeck, dem Allwetterzoo Münster, dem Vogelpark Heiligenkirchen und dem Safaripark Stukenbrock sowie zahlreiche abwechslungsreiche Freizeit- und Erlebnisparks.

„Ob das Lokal Stadtlcht am Marktplatz, eine klassische Pizza in der Zündkerze oder den traditionellen lippischen Pickert aus der Bio-Bäckerei – Lemgo hat nicht nur Handball und Geschichte, sondern auch Kulinarisches zu bieten.“

- Andreas Riepe
Leiter Öffentlichkeitsarbeit,
Wohnbau Lemgo eG



Gästewohnung Schillerstraße

Schillerstraße 4 | 32657 Lemgo

3 Zimmer | max. 4 Personen | 55 m² | 2. OG | Bettwäsche und Handtücher inkl.

Ausstattung: Die Wohnung verfügt über zwei Schlafzimmer mit Doppelbett, eine große Wohnküche sowie ein Duschbad.

Nichtraucher, Haustiere nach Absprache, WLAN inkl.

Lage: Zentrumsnah, Bushaltestelle vor dem Haus.



Übernachungskosten inkl. MwSt. und Endreinigung:

pro Nacht

40,- EUR

Gästewohnung Geschw.-Scholl-Straße

Geschwister-Scholl-Straße 21/23 | 32657 Lemgo

2 Zimmer | max. 4 Personen | 43 m² | EG | barrierefrei | Bettwäsche und Handtücher inkl.

Ausstattung: Die Wohnung verfügt über ein Schlafzimmer mit Doppelbett, ein Wohnzimmer mit Schlafcouch sowie eine voll ausgestattete Küche.

Nichtraucher, Haustiere nach Absprache, WLAN inkl.

Lage: Zentrumsnah, Bus-/Bahnhaltestelle vor dem Haus.



Übernachungskosten inkl. MwSt. und Endreinigung:

pro Nacht

40,- EUR

Gästewohnung Hinter den Pösten

Hinter den Pösten 2 | 32657 Lemgo

1,5 Zimmer | max. 2 Personen | 28 m² | EG, Terrasse | Bettwäsche und Handtücher inkl.

Ausstattung: Das Schlafzimmer mit Doppelbett und der Eingangs- und Küchenbereich mit hochwertiger, voll ausgestatteter Küchenzeile sind offen miteinander verbunden.

Nichtraucher, Haustiere nach Absprache, WLAN inkl.

Lage: Zentrumsnah, Bushaltestelle vor dem Haus.

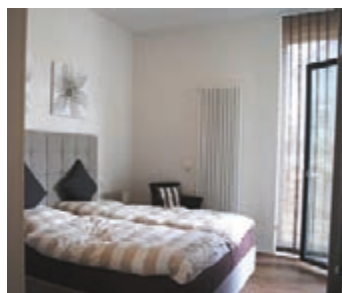

Übernachungskosten inkl. MwSt. und Endreinigung:

pro Nacht

40,- EUR

Ansprechpartner:

Herr Andreas Riepe

Telefon: 05261 / 25 99 – 31

E-Mail: riepe@wohnbau-lemgo.de

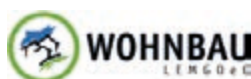

Wohnbau Lemgo eG

Pagenhelle 13

32657 Lemgo



LÜBBENAU (SPREEWALD)

Mehr als Kahnfahrt und Gurken

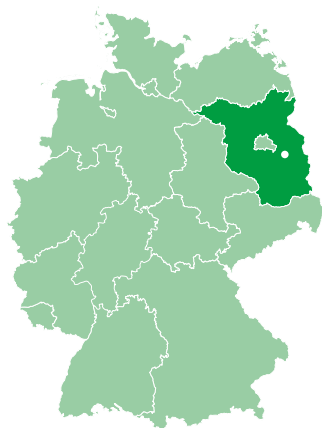

Als „heimliche Hauptstadt des Spreewaldes“ bezeichnete Theodor Fontane die Stadt Lübbenau bei seinen Wanderungen durch die

Mark Brandenburg. Auch heute noch zieht sie mit ihren Kahnfahrten durch den Spreewald, dem historischen Stadtkern und natürlich den berühmten Spreewaldgurken zahlreiche Touristen an.

Märchenhaftes Wasserlabyrinth | Einzigartig in Europa ist die Landschaft des Spreewaldes. Eben noch ein „ordentlicher“ Fluss verzweigt sich die Spree hier plötzlich in Hunderte von Wasserläufen. Eine lagunenartige Flusslandschaft mit einem Netz von 970 Kilometern Fließgewässern, die als Biosphärenreservat Spreewald von der UNESCO geschützt ist, gibt es zu entdecken. Von vielen Orten aus, z.B. auch ab Lübbenau, starten die traditionellen Kahnfahrten durch das Wasserlabyrinth. Zahlreiche kleine Inselgehöfte sind durch kleine und große Wasserstraßen miteinander verbunden. Hier werden in den 200 Jahre alten Häusern Brauchtum und Handwerkskünste vergangener Zeiten wieder lebendig, wie z.B. im Museumsdorf Lehde. Wer den Spreewald lieber auf eigene Faust entdecken möchte, kann sich ein Kanu mieten oder auf einem der vielen Rad- und Wanderwege wie dem Spreeradweg die Region erkunden.

Sehenswürdigkeiten | Wer in Lübbenau nur Gurken und Kähne erwartet wird sich wundern. Nur wenige Gehminuten vom Großen Spreewaldhafen entfernt kann man das Schloss Lübbenau samt Schlossgarten und Orangerie besuchen. Das Schloss wird heute als Hotel, Restaurant und Veranstaltungsort genutzt und ist zu jeder Jahreszeit einen Besuch wert. Nur wenige Meter davon entfernt beginnt der historische Stadtkern Lübbenaus mit seinen zahlreichen kleinen Läden, Cafés und Restaurants. Im Lübbenauer Spreewelten Bad gibt es eine besonders einzigartige Attraktion: In einem beheizten Außenbecken schwimmen Sie, nur durch eine Glasscheibe getrennt, direkt neben den Humboldt-Pinguinen die im Bad gehegt und gepflegt werden.

„Das Erlebnis Restaurant Flaggschiff direkt am großen Hafen bietet nicht nur einen wunderbaren Ausblick auf das Treiben zu Wasser, sondern lockt Einheimische und Touristen gleichermaßen mit spreewälder Küche und einer Bowlingbahn in aufwendiger Piratenoptik.“

- Daniela Rietz,
Mitarbeiterin,

Berliner Bau- und Wohnungsgenossenschaft von 1892 eG

Starke Umgebung | Innerhalb von einer Stunde ist man mit der Bahn von Lübbenau aus in der Großstadt Berlin (Seite 6). Potsdam und Cottbus sind sogar noch schneller zu erreichen. Auch das Tropical Island, Europas größte tropische Urlaubswelt, liegt ganz in der Nähe der Stadt Lübbenau. Hier gibt es neben zahlreichen Bademöglichkeiten auch eine 10 000 m² große Saunalandschaft, Restaurants und Übernachtungsmöglichkeiten.



Gästewohnung Spreewald

Dammstraße 8
03222 Lübbenau



2 Zimmer | max. 4 Personen | 65 m² | Bettwäsche und Handtücher im Preis enthalten

Ausstattung: Die Wohnung verfügt über ein Schlafzimmer und einen Wohn-/Schlafraum, Küche, Flur und Duschbad. Mit Geschirrspüler, Backofen, Mikrowelle, Toaster und Fußbodenheizung ist sie sehr gut ausgestattet. Zwei Fahrräder stehen Ihnen zur Verfügung; ebenso Liegestühle sowie ein Grillplatz mit Feuerstelle im Gartenbereich.

Nichtraucher, keine Haustiere

Lage: Die Wohnung befindet sich in der Lübbenauer Altstadt, direkt am großen Spreewaldhafen.

Übernachungskosten inkl. MwSt. und Endreinigung:

	1.Nacht*	ab 2.Nacht
Hauptsaison (April – Sept.)	105,- EUR	65,- EUR
Nebensaison (Oktober – März)	95,- EUR	55,- EUR

Mindestaufenthalt: zwei Nächte. | * ab 4 Übernachtungen entfällt die Endreinigung (40,- EUR)

Ansprechpartnerin:

Frau Daniela Rietz
Telefon: 030 / 30 30 2 – 115
E-Mail: gaestewohnung@1892.de



Berliner Bau- und Wohnungsgenossenschaft von 1892 eG
Knobelsdorffstraße 96
14050 Berlin



LÜBECK

Die Buddenbrooks und das Marzipan

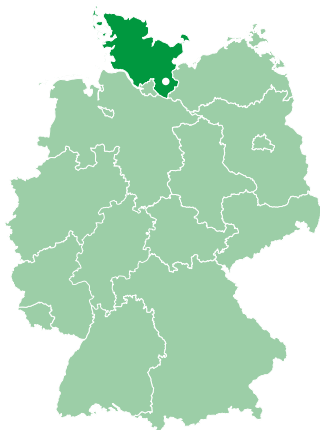

Lübeck war einst die größte Handelsmacht Nordeuropas und der Hauptsitz der norddeutschen Hanse. Von dieser Zeit und von Macht und Reichtum der damaligen Stadtherren zeugen noch heute zahlreiche Bauwerke, denen Lübeck sein pittoreskes Stadtbild und seit den 1980er Jahren auch einen Platz auf der UNESCO Weltbeliste verdankt.

Historischer Stadtkern | Ihr unverkennbares Gesicht erhält die Silhouette von Lübeck durch die „Sieben Türme“ der fünf großen Innenstadtkirchen. Weltbekannt ist auch das Holstentor, neben dem noch drei weitere Stadttore erhalten geblieben sind.

Ebenfalls sehenswert: das Rathaus, das verschiedene Baustile von Gotik bis Renaissance vereint, das Heiligen-Geist-Hospital und die unzähligen Brücken, die die Wasserwege überspannen, die Lübecks Stadtkern umschließen.

Versteckte Schätze | Schauen Sie unbedingt auch abseits der großen Wege. Versteckt in kleinen Höfen und meist nur durch schmale Gänge erreichbar, verbergen sich winzige bunte Quartiere. Sie zeugen vom mittelalterlichen Stadtbau, als der Platz in Lübeck zu eng wurde und man Hinterhöfe mit kleinen Häuschen für die ärmeren Bürger bebaute.

Gestiftet wurden sie häufig von wohlhabenden Bürgern – eine Praxis, die in Lübeck lange Tradition hat. Noch heute sichern zahlreiche kleine und große Stiftungen den Fortbestand des vielfältigen Kulturangebots der Stadt.

Für Bücherwürmer | Statten Sie unbedingt dem Buddenbrookhaus einen Besuch ab. Das Haus mit Blick auf die Marienkirche war lange Jahre im Besitz der Familie Mann. Thomas Mann verfasste hier seinen weltberühmten Familienroman „Die Buddenbrooks“, der viele Parallelen zu den Manns und ihrem Haus aufweist.

Das Museum, das sich heute im Buddenbrookhaus befindet, zeigt das bewegte Leben der Schriftsteller-Familie. In zwei Räumen auf der Belétage, die den Beschreibungen des Romans nachempfunden sind, wird außerdem die Geschichte der Buddenbrooks lebendig.

Buntekuh & Kücknitz | Wie wäre es mit einem Einkaufsbummel im Citti-Park im Stadtteil Buntekuh oder einem Spaziergang im benachbarten Naherholungsgebiet Moislinger Aue und Krähenwald?

Noch grüner wird es im Nordosten von Lübeck: Der Stadtteil Kücknitz ist umgeben von viel Wald, Landschafts- und Naturschutzgebieten.

Ans Meer | Eine halbe Autostunde nördlich vom Stadtkern sind Sie auch schon in „Lübecks schönster Tochter“, dem Ostseebad Travemünde. Am feinsandigen Strand, beim Schiffe gucken am Skandinavienkai oder im nahegelegenen Naturschutzgebiet Dummersdorfer Ufer – hier können die Gedanken schweifen und die Seele zur Ruhe kommen.

„Schauen Sie unbedingt im »Café Niederegger« vorbei – mit über 200-jähriger Tradition eine echte Institution unserer Stadt. Köstlich: die berühmte Niederegger Nusstorte, die fantasievollen Eiskompositionen und natürlich das Marzipan.“

- Stefan Probst
Vorstandsmitglied,
Lübecker Bauverein eG



Gästewohnung Buntekuh

Fregattenstraße 32 | 23558 Lübeck

2 Zimmer | max. 4 Personen | 67 m² | EG, Balkon | Bettwäsche und Handtücher optional

Ausstattung: Die Wohnung hat ein Wohn-/Esszimmer mit Schlafmöglichkeit, ein Schlafzimmer, Duschbad, Einbauküche und Balkon mit Wintergartenverglasung.

Nichtraucher, keine Haustiere

Lage: Im äußeren Stadtteil Buntekuh.



Übernachungskosten inkl. MwSt. und Endreinigung:

1. Nacht	72,- EUR
jede weitere Nacht	42,- EUR
Wäschepaket (optional)	8,- EUR

Gästewohnung Kücknitz

Silberstraße 1-3 | 23569 Lübeck

2 Zimmer | max. 4 Personen | 46 m² | EG, Terrasse mit Garten | Bettwäsche und Handtücher optional

Ausstattung: Die Wohnung verfügt über ein Wohnzimmer mit integrierter Einbauküche und zusätzlicher Schlafmöglichkeit sowie ein Duschbad.

Nichtraucher, keine Haustiere

Lage: Zwischen Innenstadt und Ostseebad Travemünde.



Übernachungskosten inkl. MwSt. und Endreinigung:

1. Nacht	72,- EUR
jede weitere Nacht	42,- EUR
Wäschepaket (optional)	8,- EUR

Gästewohnung St. Jürgen

Billrothstraße 2 | 23562 Lübeck

2 Zimmer | max. 4 Personen | 52 m² | EG, Terrasse mit Garten | Bettwäsche und Handtücher optional

Ausstattung: Die Wohnung verfügt über ein Wohnzimmer mit Essbereich und zusätzlicher Schlafmöglichkeit, ein Schlafzimmer sowie ein Duschbad.

Nichtraucher, keine Haustiere

Lage: Südlich im Stadtteil St. Jürgen.



Übernachungskosten inkl. MwSt. und Endreinigung:

1. Nacht	72,- EUR
jede weitere Nacht	42,- EUR
Wäschepaket (optional)	8,- EUR

Ansprechpartnerin:

Frau Ulla Vogten

Telefon: 0451 / 61057 – 851

E-Mail: vogten@luebecker-bauverein.de



Lübecker Bauverein eG

Otto-Passarge-Straße 2
23564 Lübeck



MESCHEDE

Perle im Sauerland

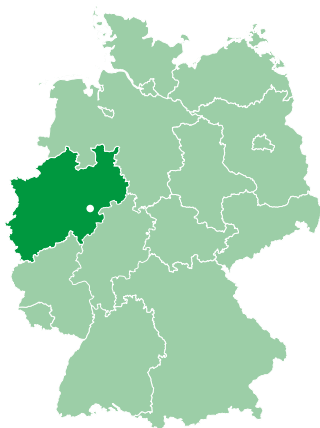

An den Ufern der Ruhr, umgeben von Bergen, Wäldern und Seen liegt die Kreisstadt Meschede. Wandern, Radeln, Wintersport oder einmal so richtig ausspannen – wenn Sie Lust auf Natur haben, sind Sie hier richtig.

Stadtbesichtigung | Entdecken Sie die Geschichte Meschedes auf einem Spaziergang entlang der 20 „Geschichtssteine“, die im Innenstadtbereich verteilt sind. Sie erzählen kleine Geschichten aus der über 1000-jährigen Historie der Stadt und stellen besondere Sehenswürdigkeiten wie das Wasserschloss Laer, die Klausenkapelle oder die Abtei Königsmünster vor.

Ab ins Grüne | Im Norden grenzt Meschede an den Naturpark Arnberger Wald. Über ein gut ausgebautes Wegenetz wandern Sie zur Möhnetalsperre, zur Bilsteinhöhle oder zum Lörmecke-Turm, wo Sie aus 35 Metern Höhe einen fantastischen Ausblick auf die Umgebung haben. Südlich schließt sich das Rothaargebirge an Meschede an. Hier warten der 154 Kilometer lange Rothaarsteig, der die Städte Brilon und Dillenburg verbindet, und der einzigartige „WaldskulpturenWeg“ mit elf Kunstwerken am Wegesrand auf Sie. Kleine Wanderer können auf dem Märchenwanderweg „Kleiner

Rothaar“ in Holzbüchern und Schatzkisten die Geheimnisse des Waldes erforschen. Ebenfalls einen Ausflug wert: die Plästerlegge, der mit 20 Metern höchste Wasserfall Nordrhein-Westfalens.

Ausflug in die Stadt | Statt Natur pur doch lieber Theater, Museen und Schaufensterbummel? Nur rund 50 Kilometer sind die umliegenden Städte Paderborn, Siegen, Hagen und Hamm entfernt. Rund 80 Kilometer sind es nach Dortmund (Seite 22) und Kassel (Seite 58).

Unterwegs mit Kindern | Rund um Meschede gibt es viele abwechslungsreiche Angebote für Familien: die Sommerrodelbahn in Bruchhausen; der Freizeitpark „Fort Fun“ in Bestwig mit Westernstadt, Stuntshows und Achterbahn; das Curioseum Willingen mit einer skurrilen Sammlung von Kitsch, Kunst und Krempel; das Lagunenerlebnisbad Willingen mit Solebad, Rutschenpark, Saunalandschaft und Kinderbadewelt.

Regionale Spezialität | Falls Sie auf der Suche nach einem Mitbringsel für die Daheimgebliebenen sind: Der „Mescheder Wind“ ist ein Kräuterlikör, von dem – so sagt man – bereits ein Glas Sie die frische Sauerländer Luft spüren lässt.

„Das Café Frings in der Fußgängerzone bietet selbstgemachte Pralinen und Torten in gemütlicher sauerländischer Atmosphäre. Zur Mittagszeit gibt es werktags außerdem kleine Gerichte zu vertretbaren Preisen.“

- Karina Bednow
Mitarbeiterin,
Siedlungs- und Baugenossenschaft Meschede eG



Gästewohnung „Henneblick“

Beringhauser Straße 40
59872 Meschede

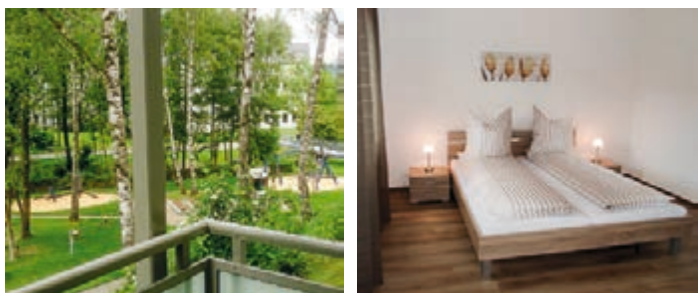

3 Zimmer | max. 4 Personen | 67 m² | EG | Balkon |
Bettwäsche und Handtücher optional

Ausstattung: Die Wohnung verfügt über zwei separate Schlafzimmer mit Doppelbett, ein Wohnzimmer mit Essecke, eine komplett ausgestattete Küche und ein Wannenbad. Vom Balkon blicken Sie auf den neu gestalteten Hennepark.

Nichtraucher, keine Haustiere

Lage: Ruhige Lage im Mescheder Süden. 5 Gehminuten in die Innenstadt mit Einkaufsmöglichkeiten. PKW-Parkplätze am Kreishaus in unmittelbarer Nähe.

Übernachungskosten inkl. MwSt. und Endreinigung:

1. Nacht	55,- EUR
jede weitere Nacht	25,- EUR
pro Nacht (jede weitere Person)	5,- EUR
Wäschepaket (optional, pro Person)	10,- EUR

Ansprechpartner/in:

Frau Karina Bednow | Telefon: 0291 / 9906-20
E-Mail: bednow@sbg-wohnen.de
Herr Fabio Kipper | Telefon: 0291 / 9906-36
E-Mail: kipper@sbg-wohnen.de



Siedlungs- und Baugenossenschaft Meschede eG
Le-Puy-Straße 23d
59872 Meschede

Gästewohnung „Rinschen Park“

Mühlenweg 27/29
59872 Meschede

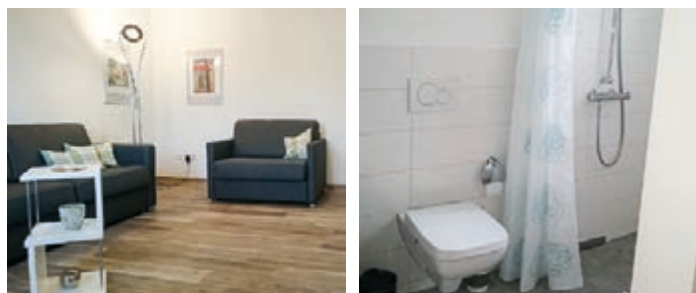

1 Zimmer | max. 3 Personen | 37 m² | 2. OG | barrierearm |
Bettwäsche und Handtücher optional

Ausstattung: Die Wohnung verfügt über einen Wohn- und Schlafraum mit großem Fenster, Kochnische und Flur sowie ein modernes Bad mit ebenerdiger Dusche. Wohlfühlatmosphäre wird garantiert!

Nichtraucher, keine Haustiere

Lage: In der neu eingerichteten Gästewohnung im Neubau „Rinschen Park“ wohnen Sie in zentraler Lage in unmittelbarer Nähe der Mescheder Innenstadt.

Übernachungskosten inkl. MwSt. und Endreinigung:

1. Nacht	55,- EUR
jede weitere Nacht	25,- EUR
pro Nacht (jede weitere Person)	5,- EUR
Wäschepaket (optional, pro Person)	10,- EUR

Ansprechpartnerinnen:

Frau Claudia Richter | Telefon: 0291 / 90861753
Frau Veronika Scheele | Telefon: 0291 / 8876
E-Mail: gaestewohnung-rinschen-park@sbg-wohnen.de



Siedlungs- und Baugenossenschaft Meschede eG
Le-Puy-Straße 23d
59872 Meschede



METTMANN

Samba in Mettmann

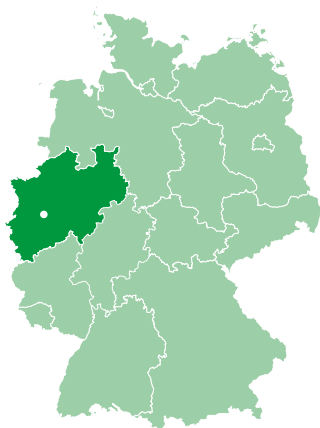

Direkt vor den Toren Düsseldorf (Seite 28), umgeben von grüner Natur, liegt die beschauliche Kreisstadt Mettmann. Fans von Hape Kerkeling kennen sie vielleicht aus der Filmkomödie „Samba in Mettmann“.

Sehenswürdigkeiten | Die historische Oberstadt mit ihren Fachwerkfassaden und schieferverblendeten Häusern versetzt Sie in vergangene Zeiten. Aus dem 12. Jahrhundert stammt die St. Lambertus-Kirche, die von einem dicht geschlossenen Häuserring umrahmt wird, der schon seit dem Mittelalter besteht. Vom alten Markplatz, den pittoreske alte Gebäude säumen, in denen sich eine lebhaft Kneipenszene angesiedelt hat, erkunden Sie die vielfältige Architektur der über 1100 Jahre alten Stadt durch schmale Gassen, entlang ornamentverzierter Gebäude bis ins moderne Mettmann. Hier finden Sie zahlreiche Geschäfte, die 2013 neu eröffnete Königshof-Galerie und viele Cafés und Restaurants.

Neandertal | In dem weltberühmten Tal zwischen Mettmann und Erkrath wurden im 19. Jahrhundert Überreste des Neanderthalers, einem frühen Verwandten des heutigen Menschen, entdeckt. Dieser Fund untermauerte die Evolutionstheorie Darwins – damit ist der „Neanderthaler“ wohl der berühmteste Sohn der gesamten Region. Von Mettmann aus gelangen Sie über den „Evolutionspfad“ zum Neandertal Museum unweit der Fundstelle

des Urmenschen. Das im Jahr 1996 eröffnete Museum zählt zu den am meisten besuchten Museen Deutschlands. Anhand lebensgroßer Figuren, multimedialer Inszenierungen und archäologischer Exponate zeigt es die Geschichte der Menschheit. Zum Museum gehört auch eine Steinzeitwerkstatt, die Mitmachaktionen für Besucher aller Altersgruppen anbietet.

Der Kunstweg „MenschenSpuren“ führt vom Museum zum eiszeitlichen Wildgehege. Hier können Sie Wisente und Abbildzuchtungen der ausgestorbenen Auerochsen und Tarpane beobachten.

Metropole Düsseldorf | Die Landeshauptstadt haben Sie in knapp 20 Minuten mit der S-Bahn erreicht.

Ob Rheinkirmes und Hofgartenkonzerte im Sommer oder Weihnachtsmärkte und Karneval im Winter – hier ist immer etwas los.

„Hoffentlich ist gutes Wetter, wenn Sie nach Mettmann kommen, denn ich empfehle Ihnen einen Besuch in unserem nach ökologischen Gesichtspunkten gestalteten und herrlich gelegenen Naturfreibad. Ausgezeichnet entspannen lässt es sich aber auch bei einem Spaziergang im idyllischen Neandertal oder in einem unserer vielen Cafés oder Kneipen in der Innenstadt.“

- Bodo Nowodworski
Vorstandsmitglied,
Mettmanner Bauverein eG

Ein jährliches Highlight ist der „Japan-Tag“ im Mai. Die große japanische Gemeinde der Stadt feiert an diesem Tag ein Fest mit landestypischen Speisen, Sport-, Musik- und Tanzvorführungen und einem beeindruckenden japanischen Feuerwerk.

Einen Besuch wert sind auch der neue „MedienHafen“, die mittelalterliche Kaiserpfalz des sagenumwobenen „Barbarossa“ sowie die „längste Theke der Welt“ – insgesamt 250 Kneipen, Restaurants und Bars, die sich in der Altstadt aneinanderreihen. Geben Sie aber nicht Ihr gesamtes Geld für rheinische Küche und Altbier aus, sondern gönnen Sie sich auch etwas bei einem Bummel auf der berühmten Einkaufsmeile „Kö“.



Gästewohnung Mettmann

Beckershoffstraße 1
40822 Mettmann

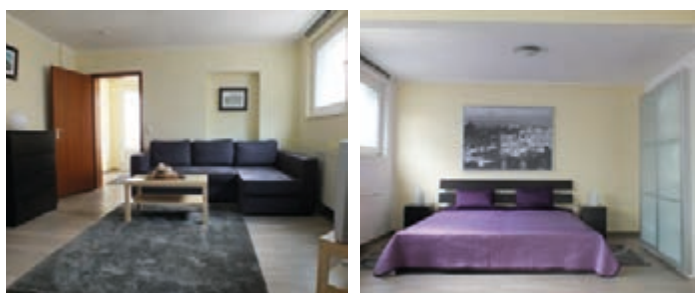

1 Zimmer | max. 4 Personen | 43 m² | EG | barrierefrei |
Bettwäsche und Handtücher sind mitzubringen

Ausstattung: Die Wohnung verfügt über einen Wohn-/Schlafraum mit einem Doppelbett und einer Schlafcouch für zwei weitere Personen. Die Küche ist mit einem Kühlschrank, zwei Kochplatten, Kaffeemaschine und Toaster ausgestattet. Es gibt ein Duschbad.

Nichtraucher, Hunde erlaubt

Lage: Die Wohnung befindet sich in unmittelbarer Nähe der historischen Oberstadt. Zu Fuß sind es nur einige Minuten in die Innenstadt.

Übernachungskosten inkl. MwSt. und Endreinigung:

1. Nacht (1 Person)	45,- EUR
jede weitere Nacht (1 Person)	10,- EUR
pro Nacht (jede weitere Person)	10,- EUR
Kinder unter 10 Jahren	0,- EUR
Kaution	50,- EUR

Ansprechpartnerin:

Frau Melike Zengin
Telefon: 02104 / 9791 – 0
E-Mail: m.zengin@mbv-eg.de



Mettmanner Bauverein eG
Neanderstraße 103
40822 Mettmann



MÜLHEIM AN DER RUHR

Drei „Perlenketten“ am Fluss

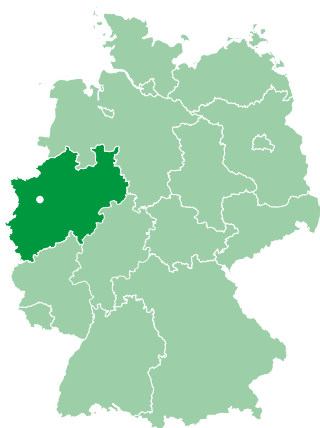

Als erste Stadt im Ruhrgebiet wurde Mülheim in den 1960er Jahren bergbaufrei. Seitdem hat sich die Stadt kontinuierlich neu erfunden und zahlreiche Highlights etabliert. Diese „Ruhrperlen“ reihen sich

wie auf Perlenketten entlang des Wassers aneinander und können mit dem Rad oder zu Fuß entdeckt werden. Auf drei Themenrouten verknüpfen sie kulturelle, industriegeschichtliche und landschaftliche Höhepunkte.

Museumsmeile | Erforschen Sie die Kultur- und Industriegeschichte des Wassers im Aquarius Wassermuseum, das in einem alten Wasserturm mit fantastischer Aussicht untergebracht ist; erkunden Sie die Flora und Fauna des Ruhrtals mit allen Sinnen im Haus Ruhrnatur; erfahren Sie mehr über die Mülheimer Geschichte im Schloss Broich, im Gründer- und Unternehmerruseum und im Teerstegenhaus in der historischen Altstadt auf dem „Kirchenhügel“; oder tauchen Sie ein in die Geschichte des Films in der größten begehbaren „Camera Obscura“ der Welt im alten Broicher Wasserturm.

Kultur | Das Theater an der Ruhr ist vor allem für seine weltoffene Kulturarbeit bekannt. Das Ensemble hatte bereits Auftritte bei Festivals auf der ganzen Welt. Jedes Jahr im Sommer lädt es bei freiem Eintritt zu den „Weißen Nächten“ im Raffelbergpark ein. Dort wird Theater unter freiem Himmel gezeigt und gleichzeitig für einen guten Zweck gesammelt.

Das Kunstmuseum in der Alten Post zeigt unter anderem expressionistische Werke und grafische Serien von Chagall, Barlach und Picasso.

In den Kellergewölben des Kloster Saarn erzählen Alltagsgegenstände, Werkzeuge, Bilder und Dokumente von der über 800-jährigen Geschichte des ehemaligen Zisterzienserklosters.

Ruhrnatur | Erholen Sie sich im üppigen Grün der Stadt: Der Schlosspark Styrum, der Raffelbergpark, das Gelände der Mülheimer Gartenschau – MüGa-Park genannt – und natürlich die weitläufigen Ruhrauen laden Sie zu einem ausgiebigen Spaziergang durch die Natur ein.

Auf der Schleuseninsel wartet der Wasserbahnhof auf Ihren Besuch. Hier legen die Ausflugsschiffe der „Weißen Flotte“ an und ab, eine Blumenuhr, die es bereits seit 1953 gibt und die damit die erste ihrer Art in Deutschland war, zeigt die Zeit und ein Restaurant mit Biergarten bietet die perfekte Möglichkeit, gemütlich einzukehren und auszuruhen.

Für Familien | Ein tolles Ausflugsziel ist das „Phänomania Erfahrungsfeld“ im benachbarten Essen. An über 80 Stationen können Neugierige physikalischen Phänomenen auf den Grund gehen und zum Beispiel Schwerelosigkeit erleben, einen Blick in die Unendlichkeit werfen oder an den Klangstationen und dem Riechbaum die Sinne testen.

Im Sommer lohnt sich außerdem ein Abstecher ins Mülheimer Naturbad: Feiner Sand, chlorfreies Wasser und weite Grünflächen machen den Badetag perfekt.

„Die Ruhr ist nicht nur namensgebend für Mülheim, sie fließt auch mitten durch die Stadt. Am besten kann man die besondere Lage am Fluss mit dem Ausflugsschiff »Weiße Flotte« erkunden. Bei Kaffee und Kuchen entdecken Sie vom Wasser aus die grüne Seite des Ruhrgebietes.“

- Patricia Dodd
Mitarbeiterin,
Mülheimer Wohnungsbau eG



Gästewohnung Am Horbachtal

Lerchenstraße 3
45473 Mülheim an der Ruhr



3 Zimmer | max. 6 Personen | 80 m² | 6. OG, Balkon |
Bettwäsche inkl., Handtücher sind mitzubringen

Ausstattung: Zwei Schlafräume, ein Wohnzimmer, ein barrierefreies Duschbad und eine voll ausgestattete Küche. Ein Abstellraum mit Waschmaschine und Trockner kann mit genutzt werden.

Nichtraucher, Haustiere nach Absprache, WLAN, Aufzug vorhanden

Lage: Einkaufsmöglichkeiten, ÖPNV-Haltestellen und der Park Horbachtal sind fußläufig zu erreichen.

Übernachungskosten inkl. MwSt. und Endreinigung:

(Mindestaufenthalt: zwei Nächte, bzw. bei einer Nacht zzgl. 20,- EUR)

1. Nacht (1 bis 2 Personen)	48,- EUR
jede weitere Nacht	38,- EUR
pro Nacht (jede weitere Person)	6,- EUR

Ansprechpartnerin:

Frau Patricia Dodd
Telefon: 0208 / 69612 - 271
E-Mail: patricia.dodd@mwb.info



Mülheimer Wohnungsbau eG
Friedrich-Ebert-Straße 2
45468 Mülheim an der Ruhr



NEUMÜNSTER

Lebendige Stadt im Norden

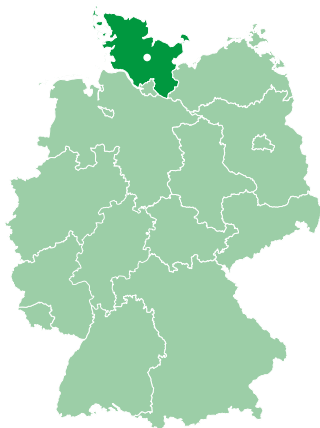

Schleswig-Holstein, das „Land zwischen den Meeren“, bietet jede Menge attraktive Reiseziele – eins davon ist ganz sicher Neumünster.

Textil- und Wolleverarbeitung können Sie im Museum „Tuch + Technik“ entdecken und erleben.

Pferdestadt Neumünster | Für Pferdesportbegeisterte bieten die Holstenhallen mehrmals im Jahr internationale Reitturniere, Pferdemärkte und Hengstkörungen. Natürlich gibt es in Neumünster auch Stadtrundfahrten per Kutsche.

Idyllische Umgebung | Wer Erholung sucht, hat es nicht weit – das Naturschutzgebiet Dosenmoor und der Einfeld der See sind nur neun Kilometer, der Stadtwald nur drei Kilometer vom Zentrum entfernt.

Ein ausgezeichnetes Radwegenetz und mit etwas Glück auch Rückenwind von der See laden ein, die Umgebung von Neumünster auf dem Fahrradsattel zu erkunden.

Sehenswürdigkeiten | Entdecken Sie bei einem Stadtspaziergang interessante Bauwerke wie das neugotische Rathaus, das um 1900 entstand und mit Mosaiken, die die Entwicklung Neumünsters zeigen, verziert ist. Oder den knapp 50 Meter hohen Wasserturm, der noch heute genutzt wird. Seit 2010 ist er Leinwand für das Lichtkunstwerk „Kelvin“. Es besteht aus einer eindrucksvollen LED-Beleuchtung, die je nach Außentemperatur ihre Farbe verändert.

Im Fürstthof finden Sie eines der ältesten Häuser Neumünsters (Hausnr. 9) und das Künstlerhaus Stadttöpferei (Hausnr. 8).

Weitere markante Stadtpunkte sind die Anshar- und die Vicelinkirche sowie verschiedene herrschaftliche Fabrikantenvillen, die aus der Blütezeit Neumünsters während der Industrialisierung stammen.

Textilhandwerk | Seit dem 18. Jahrhundert haben Tuchmacher und Gerber Tradition in Neumünster. Schon 1760 wurde hier die erste Textilfabrik gegründet. Spannende Funde aus 1500 Jahren Textilgeschichte, Ausstellungsstücke aus der Hochphase der Industrialisierung sowie Werkzeuge, Maschinen und Techniken der

„Ein echtes Schmuckstück ist das charmant im Shabby-Stil eingerichtete Café »Fräulein Frieda« in der Innenstadt. Hier werden auf Geschirr mit Goldrand hausgemachte Kuchen, Torten und andere Leckereien serviert.“

- Maike van Dort
Sachbearbeiterin,
Baugenossenschaft Holstein eG

Besuch bei den Nachbarn | Flensburg bietet skandinavisches Flair und das einzige Rum-Museum Deutschlands. Und auch Hamburg (Seite 36), Kiel und Lübeck (Seite 76) warten mit Kultur, zahlreichen Sehenswürdigkeiten und hanseatischer Atmosphäre auf.

Shopping | Falls am Ende Ihrer Reise das Budget noch nicht ausgeschöpft ist, noch ein Tipp: Im Designer Outlet Center in Neumünster lädt eine große Auswahl namhafter nationaler und internationaler Designer – von Armani und Boss über Nike und Puma bis hin zu Lacoste und Michael Kors – dazu ein, den Geldbeutel ein wenig zu strapazieren.



Gästewohnung Neumünster

Warmsdorfstraße 21
24537 Neumünster

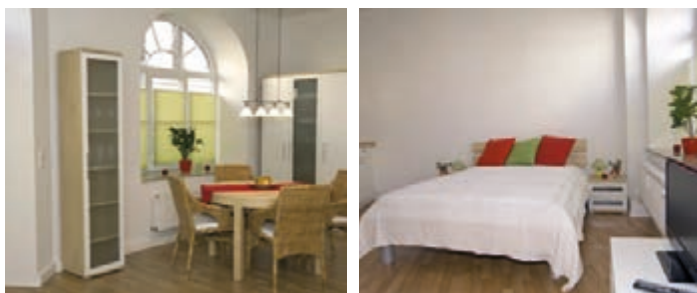

1 Zimmer | max. 2 Personen | 31 m² | EG | Bettwäsche
und Handtücher optional

Ausstattung: Die Wohnung ist komplett ausgestattet und funktionell für ein oder zwei Personen eingerichtet, die einen Kurzurlaub oder einen Städtetrip machen wollen.

Nichtraucher

Lage: Die Innenstadt ist in zehn Gehminuten zu erreichen.

Übernachungskosten inkl. MwSt. und Endreinigung:

1. Nacht	30,- EUR
jede weitere Nacht	20,- EUR
Bettwäsche (optional, pro Person)	3,50 EUR
Handtücher (optional, pro Person)	1,50 EUR

Ansprechpartnerin:

Frau Maike van Dort
Telefon: 04321 / 6008 – 15
E-Mail: vandort@bgh-nms.de



Baugenossenschaft Holstein eG
Hansaring 35
24534 Neumünster



NEUSS

Quirinusstadt am Rhein



Neuss ist eine der ältesten Städte Deutschlands – bereits vor über 2000 Jahren begannen die Römer, das Neusser Stadtgebiet zu besiedeln. Auch der Stadtpatron Quirinus war ein Römer. Er konvertierte zum Christentum und starb deshalb den Märtyrertod.

Stadtgeschichte | Der Legende nach wurden Qui-

rinus' Reliquien um 1050 von einer Äbtissin nach Neuss gebracht. In der Folge strömten Pilger aus ganz Europa in die Stadt, um den Heiligen Quirinus um die Heilung ihrer Leiden zu bitten. Zur Aufbewahrung des goldenen Reliquienschreins wurde im 13. Jahrhundert das Wahrzeichen der Stadt, das Quirinus-Münster erbaut.

Ebenfalls sehenswert sind die Überreste der mittelalterlichen Stadtbefestigung: das Obertor, eines der mächtigsten Stadttore im Rheinland, der Windmühlen- und der Bluturm sowie das Hamtor.

Die alten Römer | Im Stadtteil Gnadental errichteten die Römer um 16 v. Chr. „Novaesium“, eines der bedeutendsten und ältesten bekannten Militärlager der Region. Damit legten sie den Grundstein für das heutige Neuss, das sich durch die Ansiedlung der Römer schnell zu einem florierenden Handelsplatz entwickelte. Am Gepaplatz wurde bei Ausgrabungen eine Kultstätte der römischen Göttin Kybele gefunden, die nach Anmeldung besichtigt werden kann. Im Stadtteil Grimlinghausen erinnert ein rekonstruierter Wachturm an Zeiten, in denen der Rhein den Römern als Schutz ihrer Siedlungen vor Übergriffen durch Feinde galt.

Kultur | Jedes Jahr im Sommer findet in einem originalgetreuen Nachbau des Globe Theatre London das Shakespeare-Festival statt, zu dem Ensembles aus aller Welt nach Neuss kommen, um hier klassische Stücke des berühmten Dramatikers neu zu interpretieren. Unabhängig von der Jahreszeit lohnt sich ein Besuch im Clemens-Sels-Museum mit Kunst- und historischen Sammlungen, im Rheinischen Schützenmuseum „Haus Rottels“ und im Kunstmuseum Insel Hombroich.

Die passende Abendunterhaltung bieten das abwechslungsreiche Bühnenprogramm des Rheinischen Landestheaters sowie das freie Theater am Schlachthof und der Theaterkeller.

Ein ganz besonderes Ereignis für die Neusser ist ihr Bürger-Schützenfest, das am letzten Wochenende im August stattfindet. Mit jährlich rund 7000 Schützen und Musikern und bis zu 1,5 Millionen Besuchern ist es weltweit das größte Schützenfest, das nur von einem Verein organisiert wird. Für fünf Tage ist ganz Neuss auf den Beinen und feiert in der Innenstadt, auf der Schützenwiese und auf dem Kirmesplatz.

Natur | Tipp für Familienreisende: der Kinderbauernhof im Selikumer Park. Die historische Hofanlage begeistert mit Spielflächen, Bauerngarten, Scheunenausstellung – und natürlich vielen Gehegen mit Bauernhoftieren.

Herrlich im Grünen entspannen lässt es sich bei einem Spaziergang am Nordkanal, im Botanischen Garten oder im Neusser Stadtwald – in weniger als einer halben Stunde haben Sie die Ziele von der Gästewohnung aus zu Fuß erreicht.

„Ganzjährig im Schnee aus-toben können Sie sich in der Neusser Skihalle. Neben Wintersport gibt es einen Klettergarten, Restaurants und einen Biergarten sowie immer wieder saisonale Aktionen.“

- Gabriele Rothe
Leiterin Wohnungsverwaltung,
Gemeinnützige Wohnungs-
Genossenschaft e.G.



Gästewohnung Stadionviertel

Viktoriastraße 49 | 41464 Neuss

2 Zimmer | max. 4 Personen | 67 m² | Hochparterre mit separatem Eingang | Bettwäsche und Handtücher inkl.

Ausstattung: Die Wohnung verfügt über ein Schlafzimmer mit zwei Einzelbetten, Wohnzimmer mit Schlafcouch, Wohnküche mit Essbereich und ein Duschbad. Kinderbett und Hochstuhl sind vorhanden.

Nichtraucher, keine Haustiere

Lage: Verkehrsgünstige Lage im zentrumsnahen Stadionviertel, fußläufig zur Innenstadt.



Übernachungskosten inkl. MwSt. und Endreinigung:

1. Nacht	85,- EUR
jede weitere Nacht	45,- EUR
zusätzl. Wäsche (pro Person)	10,- EUR

Gästewohnungen Kolpingviertel

Further Straße 112/1 | 41462 Neuss

1 Zimmer | max. 2 Personen | 40 m² | Hochpaterre mit separatem Eingang | Bettwäsche und Handtücher inkl.

Ausstattung: Die Wohnung verfügt über ein Schlafzimmer mit zwei Einzelbetten, eine voll ausgestattete Wohnküche mit Essbereich und ein Duschbad.

Nichtraucher, keine Haustiere

Lage: Verkehrsgünstige Lage im zentrumsnahen Kolpingviertel, fußläufig zu Hauptbahnhof und Innenstadt.



Übernachungskosten inkl. MwSt. und Endreinigung:

1. Nacht	75,- EUR
jede weitere Nacht	40,- EUR
zusätzl. Wäsche (pro Person)	10,- EUR

Further Straße 112/2 | 41462 Neuss

3 Zimmer | max. 5 Personen | 75 m² | Hochpaterre mit separatem Eingang | Bettwäsche und Handtücher inkl.

Ausstattung: Die Wohnung verfügt über zwei Schlafzimmer mit Doppelbett bzw. Einzelbetten, ein Wohnzimmer mit Schlafcouch, eine Wohnküche mit Essbereich und ein Duschbad. Kinderbett und Hochstuhl sind vorhanden.

Nichtraucher, keine Haustiere

Lage: Verkehrsgünstige Lage im zentrumsnahen Kolpingviertel, fußläufig zu Hauptbahnhof und Innenstadt.



Übernachungskosten inkl. MwSt. und Endreinigung:

1. Nacht	95,- EUR
jede weitere Nacht	50,- EUR
zusätzl. Wäsche (pro Person)	10,- EUR

Ansprechpartner:

Herr David Jöcker | Telefon: 02131 / 5996 - 46

E-Mail: djoecker@gwg-neuss.de

Herr Kevin Steinmetzer | Telefon: 02131 / 5996 - 32

E-Mail: ksteinmetzer@gwg-neuss.de



GWG – Gemeinnützige Wohnungs-
Genossenschaft e.G. Neuss

Markt 36

41460 Neuss



OBERHAUSEN

Industriekultur und Freizeiterlebnis

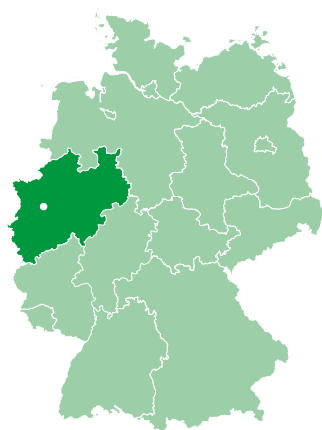

Von „Ruhrpott“ keine Spur mehr – spätestens seit RUHR.2010 wissen wir, wie spannend und vielfältig Oberhausen selbst und das Ruhrgebiet mit Großstädten wie Essen, Dortmund, Bochum oder Mülheim an der Ruhr ist.

Altes und Neues bilden hier eine spannende Symbiose.

CentrO | Europas größtes Einkaufs- und Freizeitzentrum ist eine der

Hauptattraktionen der Stadt Oberhausen. Mehr als 220 Geschäfte und eine Promenade mit Restaurants, Bars, Kneipen, Clubs und Diskotheken ziehen jährlich mehr als 23 Millionen Besucher an. Neben dem CentrO finden Sie in der Neuen Mitte, wie das ehemalige Industriegelände genannt wird, ein SEA LIFE-Aquarium, einen Hochseilgarten, die Arena Oberhausen und das Metronom-Theater, das Musicals und Shows zeigt.

Industriekultur | In Sichtweite des CentrO befindet sich der Gasometer, das Wahrzeichen der Stadt. Vom Dach des ehemaligen Gasspeichers, in dem regelmäßig kulturelle Veranstaltungen stattfinden, genießen Sie in knapp 120 Metern Höhe einen spektakulären Rundblick über das Ruhrgebiet. Gleichzeitig ist der Gasometer ein zentrales Element der „Route der Industriekultur“. Sie verbindet die wichtigsten Industriedenkmäler des Ruhrgebietes miteinander – unter anderem die Zeche Zollverein oder die Villa Hügel, Wohn- und Repräsentationshaus der Familie Krupp.

Vor den Toren Oberhausens liegt ein weiteres interessantes Ausflugsziel: Im Landschaftspark Duisburg-Nord vereinen sich Industriedenkmal und wild gewachsene Vegetation. Die ver-

bliebenen Anlagen des ehemaligen Hüttenwerkes wurden zu Veranstaltungsräumen, Sportstätten und Museen umfunktioniert und sind nicht nur tagsüber einen Besuch wert. Mit Einbruch der Dunkelheit werden die Bauwerke durch fantasievolle Lichtinstallationen angestrahlt.

Mehr über die industrielle Geschichte der Region erfahren Sie im Rheinischen Industriemuseum, der St. Antony Hütte und der über 150 Jahre alten Arbeitersiedlung Eisenheim.

Ehrwürdige Gemäuer | Wer den Blick in die Jahrhunderte vor der Industrialisierung werfen möchte, besucht die mittelalterliche Burg Vondern, ein Adelssitz aus dem frühen 16. Jahrhundert.

Ebenfalls sehenswert: das klassizistische Schloss Oberhausen, das der Stadt ihren Namen gab. Heute befindet sich hier die Galerie Ludwig mit einer bedeutenden privaten Kunstsammlung. Der angrenzende Kaisergarten bietet auf 28 Hektar Fläche Wald und Wiesen, Tiergehege und Teichlandschaften.

Kultur & Freizeit | Seit 1954 finden jährlich im Frühjahr die Internationalen Kurzfilmtage statt. Das renommierte Festival ist eines der bedeutendsten Ereignisse des Genres und ein echtes Highlight für Filmfreunde. Gezeigt werden nationale und internationale Wettbewerbsbeiträge, Kinder- und Jugendkino, Musikvideos und umfangreiche Retrospektiven.

Im Freizeitbad AQUAPark in der Neuen Mitte baden Sie im Bergbau-Ambiente: der Sprungturm wurde wie ein Förderturm gestaltet, der Außenbereich ist durch einen nachgebildeten Bergbaustollen zu erreichen und sogar die Umkleiden erinnern an die Kauen, in denen die Bergleute früher ihre Schicht begannen. Auch beim Ebertbad denkt man zunächst an ein Schwimmbad. Die ehemalige Badeanstalt – eines der ersten öffentlichen Bäder im deutschen Kaiserreich – bietet heute jedoch bekannten Comedy- und Kabarettkünstlern eine Bühne.

„Mein Tipp für Sie: Das Tiergehege im Kaisergarten. Fast 500 heimische Wild- und Haustiere leben hier, der Eintritt ist frei. Besonders beliebt bei Kindern sind der Streichelzoo und die Spielplätze. Außerdem gibt es im Garten einen Minigolfplatz und sehr schöne Picknickplätze.“

- Britta Panzer
Mitarbeiterin, Gemeinnützige
Wohnungsgenossenschaft
Oberhausen-Sterkrade eG



Gästewohnung 1

Karl-Steinhauer-Straße 8
46047 Oberhausen



2 Zimmer | max. 2 Personen | 55 m² | 1.OG | Bettwäsche und Handtücher sind mitzubringen

Ausstattung: Die Wohnung verfügt über einen Wohn-/Schlafraum mit einem Bett für 2 Personen, ein Duschbad und eine Wohnküche mit Essecke und komplett ausgestatteter Küchenzeile.

Nichtraucher, keine Haustiere.

Lage: Unsere Wohnung liegt verkehrsgünstig nahe dem Hauptbahnhof und dem Centro.

Übernachungskosten inkl. MwSt. und Endreinigung:

1. Nacht	60,- EUR
jede weitere Nacht	30,- EUR

Ansprechpartnerin:

Frau Melanie Ermikeil
Telefon: 0208 / 8993 – 221
E-Mail: m.ermikeil@osterfelder.de

GE-WO Osterfelder Wohnungs-
genossenschaft eG

Bergstraße 40 - 42
46117 Oberhausen



Gästewohnung 2

Karl-Steinhauer-Straße 8
46047 Oberhausen



3 Zimmer | max. 4 Personen | 83 m² | EG | Bettwäsche und Handtücher sind mitzubringen

Ausstattung: Die Wohnung verfügt über ein Schlafzimmer mit Doppelbett, ein Wohnzimmer mit Schlafcouch, ein Duschbad und eine Wohnküche mit Essecke und komplett ausgestatteter Küchenzeile. Kinderbett/Zustellbett kann auf Anfrage zur Verfügung gestellt werden.

Nichtraucher, keine Haustiere

Lage: Die Wohnung liegt verkehrsgünstig nahe dem Hauptbahnhof und dem Centro.

Übernachungskosten inkl. MwSt. und Endreinigung:

1. Nacht	75,- EUR
jede weitere Nacht	40,- EUR

Ansprechpartnerin:

Frau Melanie Ermikeil
Telefon: 0208 / 8993 – 221
E-Mail: m.ermikeil@osterfelder.de

GE-WO Osterfelder Wohnungs-
genossenschaft eG

Bergstraße 40 - 42
46117 Oberhausen





Gästewohnung 3

Karl-Steinhauer-Straße 8
46047 Oberhausen

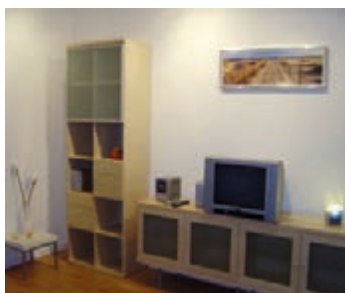
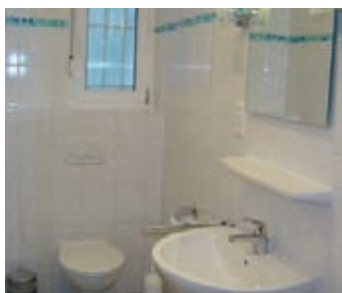

1 Zimmer | max. 2 Personen | 31 m² | EG | Bettwäsche und Handtücher sind mitzubringen

Ausstattung: Die Wohnung verfügt über einen Wohn-/Schlafraum mit einem Bett für zwei Personen, Essecke und komplett ausgestattete Küchenzeile sowie über ein Duschbad.

Nichtraucher, keine Haustiere

Lage: Die Wohnung liegt verkehrsgünstig nahe dem Hauptbahnhof und dem Centro.

Übernachungskosten inkl. MwSt. und Endreinigung:

1. Nacht	60,- EUR
jede weitere Nacht	30,- EUR

Ansprechpartnerin:

Frau Melanie Ermikeil
Telefon: 0208 / 8993 – 221
E-Mail: m.ermikeil@osterfelder.de

GE-WO Osterfelder Wohnungs- genossenschaft eG

Bergstraße 40 - 42
46117 Oberhausen



Gästewohnung Tackenberg

Tackenbergstraße 126
46119 Oberhausen

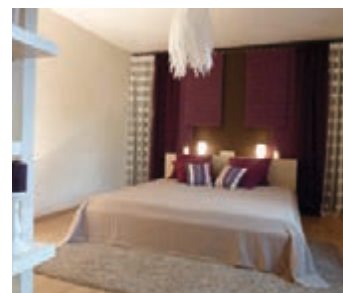

3 Zimmer | max. 4 Personen | 54 m² | EG | Bettwäsche und Handtücher sind mitzubringen

Ausstattung: Die Wohnung verfügt über zwei Schlaf-räume, einen Wohnraum und ein Duschbad. Die Küche ist komplett ausgestattet.

Nichtraucher

Lage: Die Wohnung im Ortsteil Tackenberg verfügt über eine gute Anbindung an öffentliche Verkehrsmittel.

Übernachungskosten inkl. MwSt. und Endreinigung:

pro Nacht	40,- EUR
-----------	----------

(Bei einer Übergabe der Wohnung im nicht besenreinen Zustand behält sich die Genossenschaft vor, eine Reinigungsgebühr von 30,- EUR nachzufordern.)

Zusätzlich stehen zwei weitere Gästewohnungen zur Verfügung.

Ansprechpartnerin:

Frau Britta Panzer
Telefon: 0208 / 69005 – 40
E-Mail: panzer@sterkrader.de

Gemeinnützige Wohnungs- genossenschaft Oberhausen- Sterkrade eG

Kleine Eichelkampstraße 1
46145 Oberhausen





Gästewohnung Sterkrade I

Eichelkampstraße 48
46145 Oberhausen

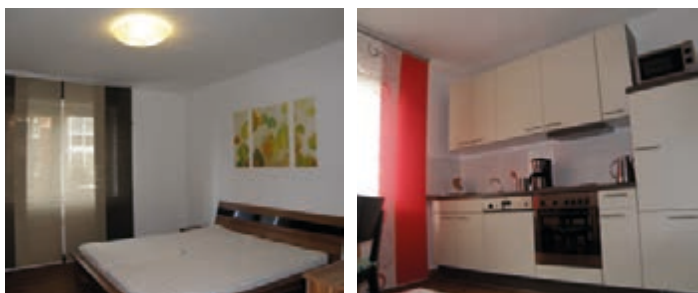

2 Zimmer | max. 4 Personen | 36 m² | EG | Bettwäsche und Handtücher sind mitzubringen

Ausstattung: Die Wohnung verfügt über einen Schlafraum, eine Wohnküche und ein Duschbad. Die Küche ist komplett ausgestattet.

Nichtraucher

Lage: Die Wohnung im Ortsteil Sterkrade liegt zentral zur Stadtmitte Sterkrade und verfügt über eine gute Anbindung an öffentliche Verkehrsmittel.

Übernachungskosten inkl. MwSt. und Endreinigung:

pro Nacht 35,- EUR

(Bei einer Übergabe der Wohnung im nicht besenreinen Zustand behält sich die Genossenschaft vor, eine Reinigungsgebühr von 30,- EUR nachzufordern.)

Ansprechpartnerin:

Frau Britta Panzer
Telefon: 0208 / 69005 – 40
E-Mail: panzer@sterkrader.de

**Gemeinnützige Wohnungs-
genossenschaft Oberhausen-
Sterkrade eG**

**Sterkrader
Wohnungsgenossenschaft:** Kleine Eichelkampstraße 1
46145 Oberhausen

Gästewohnung Sterkrade II

Sprockstraße 14
46145 Oberhausen

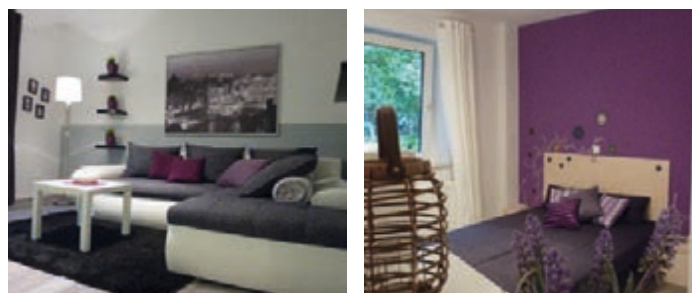

3 Zimmer | max. 4 Personen | 46 m² | EG | Bettwäsche und Handtücher sind mitzubringen

Ausstattung: Die Wohnung verfügt über einen Schlafraum, einen Wohnraum, eine Küche und ein Duschbad. Die Küche ist komplett ausgestattet.

Nichtraucher

Lage: Die Wohnung im Ortsteil Sterkrade liegt zentral zur Stadtmitte Sterkrade und verfügt über eine gute Anbindung an öffentliche Verkehrsmittel.

Übernachungskosten inkl. MwSt. und Endreinigung:

pro Nacht 40,- EUR

(Bei einer Übergabe der Wohnung im nicht besenreinen Zustand behält sich die Genossenschaft vor, eine Reinigungsgebühr von 30,- EUR nachzufordern.)

Ansprechpartnerin:

Frau Britta Panzer
Telefon: 0208 / 69005 – 40
E-Mail: panzer@sterkrader.de

**Gemeinnützige Wohnungs-
genossenschaft Oberhausen-
Sterkrade eG**

**Sterkrader
Wohnungsgenossenschaft:** Kleine Eichelkampstraße 1
46145 Oberhausen



PIRNA

Tor zur Sächsischen Schweiz

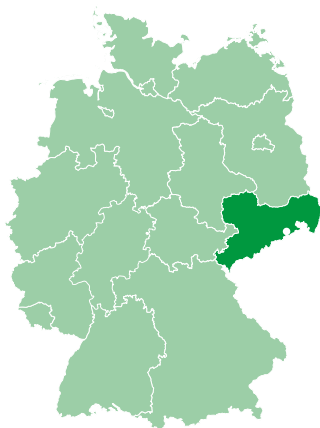

Inmitten einer reizvollen Landschaft, zwischen Westlausitzer Hügel- und Bergland und den Vorläufern des Osterzgebirges liegt die Renaissancestadt Pirna. Sie steht ihrer „großen Schwester“ Dresden mit sehenswerter Baukunst in nichts nach.

können Sie die wunderschöne Landschaft entlang des Ufers erleben. Elbaufwärts genießen Sie den spektakulären Anblick der beeindruckenden Felsformationen der Sächsischen Schweiz, der Bastei – eines der bekanntesten Naturdenkmäler Deutschlands – und der Felsenburg Neurathen. Elbabwärts, Richtung Seußlitz, verläuft von Pirna aus die „Sächsische Weinstraße“ durch das nordöstlichste Weinanbaugebiet Deutschlands. Von hier stammen namhafte Weine aus Riesling-, Grauburgunder- oder Müller-Thurgau-Reben.

Alte Originale | Zu Weltruhm gelangte Pirna durch den venezianischen Hofmaler Canaletto, der im Dienste des sächsischen Kurfürsten August des Starken elf Stadtbilder schuf. Viele der damals gemalten Ansichten sind heute noch original erhalten, etwa das Ensemble am Marktplatz aus Rathaus, Stadtkirche St. Marien und dem Canalettohaus.

Sehenswertes | Zahlreiche aufwändig restaurierte Bürgerhäuser wie das Blechschmidthaus, die Löwenapotheke oder das Rochowsche Haus sowie liebevolle Details wie der Erlpeterbrunnen und der Engels- und der Teufelsker bestimmen Pirnas Stadtbild. Oberhalb des Stadtkerns liegt das Schloss Sonnenstein, dessen Festungsanlage und Terrassengärten auf eine wechselvolle Geschichte zurückblicken. Heute sitzt hier das Landratsamt Pirna, Besucher können die historischen Räume aber bei öffentlichen Führungen regelmäßig besichtigen.

Mit dem Dampfschiff auf der Elbe
Aus dem Elbsandsteingebirge kommend durchquert die Elbe Pirna auf ihrem Weg in Richtung Dresden. An Deck eines Schaufelraddampfers

Gehen Sie an Land | Legen Sie an und erkunden Sie den Kurort Bad Schandau, die Festung Königsstein oder das malerische Meißen, das weltweite Bekanntheit durch seine Porzellanmanufaktur erlangte.

Landeshauptstadt Dresden | Nicht nur mit dem Schiff lässt sich Dresden (Seite 26) bequem erreichen. Auch mit dem Auto oder der Bahn sind Sie in weniger als einer halben Stunde in der sächsischen Landeshauptstadt. Ein Muss ist hier die historische Altstadt mit dem Zwinger, der Frauenkirche und der Semperoper. Aber auch zahlreiche Museen und Galerien, die drei Elbschlösser am Elbhänge und der Striezelmarkt zur Vorweihnachtszeit sind natürlich sehenswert.

„Bei Ihrem Besuch bei uns sollten Sie unbedingt ins Brauhaus »Zum Gießer« einkehren. Der Wirt serviert sehr gutes Essen und – ein echtes Highlight – selbstgebräutes Bier.“

- Ramona Hübsch
Vorstandsmitglied,
GWG eG Pirna-Copitz



Gästewohnung Pirna-Copitz

Albert-Barthel-Straße 6
01796 Pirna (Copitz)

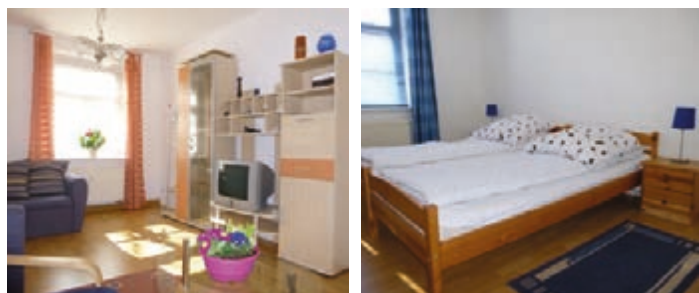

2 Zimmer | max. 4 Personen | 50 m² | Hochparterre |
Handtücher sind mitzubringen, Bettwäsche optional

Ausstattung: Die Wohnung verfügt über eine voll ausgestattete Wohnküche, Schlafzimmer und ein Vollbad. Kinderreisebett, Kfz-Stellplatz und eine abschließbare Einstellmöglichkeit für Fahrräder sind vorhanden.

Nichtraucher, keine Haustiere

Lage: Die Wohnung liegt im Norden Pirnas. Bus und Bahnanbindungen befinden sich in der unmittelbaren Nähe.

Übernachungskosten inkl. MwSt. und Endreinigung:

1. Nacht (1 bis 2 Personen)	58,- EUR
jede weitere Nacht (1 bis 2 Personen)	33,- EUR
pro Nacht (jede weitere Person)	9,- EUR
Bettwäsche (optional, pro Person)	5,- EUR

Ansprechpartnerin:

Frau Ramona Hübsch
Telefon: 03501 / 522 374
E-Mail: gwg.pirna@t-online.de



GWG eG Pirna-Copitz
Beyerstraße 5
01796 Pirna



PLÖN

Luftkurort zwischen den Seen

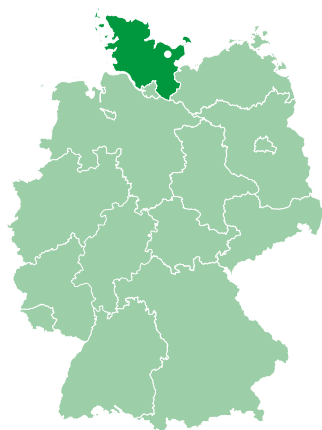

Die idyllische kleine Kreisstadt liegt direkt am größten Binnensee Schleswig-Holsteins, dem Großen Plöner See, und wird von zahlreichen weiteren Seen umrahmt.

Im Herzen der Holsteinischen Schweiz

Durch die Lage inmitten des Naturparks ist Plön der perfekte Ausgangspunkt für aktive Urlauber, die die Seen, Wiesen und Wälder der Umgebung erkunden möchten. Wie wäre es beispielsweise mit einem Picknick am Wasser mit regionalen Spezialitäten wie dem Holsteiner Katenrauchschinken, frisch geräuchertem Fisch und Holsteiner Äpfeln oder einer Kanutour entlang des Wasserwanderweges Schwentine?

Reise zum Sonnensystem | Entlang des Großen Plöner Sees können Sie einen Weltraumspaziergang unternehmen – und brauchen dafür nicht einmal eine Astronauten-Ausstattung. Auf dem Planetenpfad sind Modelle von Merkur, Venus, Erde, Mars, Jupiter, Saturn, Uranus und Neptun maßstabsgetreu platziert und können auf einem knapp drei Kilometer langen Spaziergang entdeckt werden. Wenn Sie Neptun, den äußersten Planeten des Sonnensystems erreichen, befinden Sie sich an der Spitze der schönen Prinzeninsel. Ein Ausflug zum Badestrand, zur Gastwirtschaft in einem historischen niedersächsischen Bauernhaus oder ein Spaziergang auf den verschlungenen Wegen über die Insel lohnen sich auch unabhängig vom Planetenweg.

Residenzschloss in Höhenlage | Schloss Plön, früherer Sitz schleswig-holsteinischer Herzöge, erhebt sich majestätisch über der Stadt. Seit 2002 ist es im Besitz der Fielmann-Akademie und wird zum Teil als Schulungsort für Augenoptik genutzt. Im Zuge der Sanierung wurden auch mehrere historische Räume rekonstruiert, die der Öffentlichkeit zugänglich sind. Besichtigen können Sie beispielsweise den barocken Rittersaal, der mit klassizistischen Motiven und einem imposanten Kronleuchter dekoriert ist, die Schlosskapelle oder die herzoglichen Paradezimmer, in denen noch Teile der originalen Ausstattung zu finden sind.

Große Nachbarn: Kiel & Lübeck | Nur rund 30 bzw. 50 Kilometer ist es bis in die beiden nächstgrößeren Städte. Nicht verpassen sollten Sie die Kieler Woche im Juni, eines der größten Segelsportereignisse der Welt und den Museumshafen in Lübecks (Seite 76) mittelalterlicher Altstadt.

„Wenn Sie bei uns in Plön sind, sollten Sie unbedingt auch einen Ausflug an die Ostsee machen. Mein Geheimtipp ist der Sehlendorfer Strand in der Hohwachter Bucht, der wirklich zu allen Jahreszeiten einen Besuch wert ist.“

- Heidi Schumacher
Mitarbeiterin, Wankendorfer
Baugenossenschaft für
Schleswig-Holstein eG



Gästewohnung Plön

Breslauer Straße 21
24306 Plön

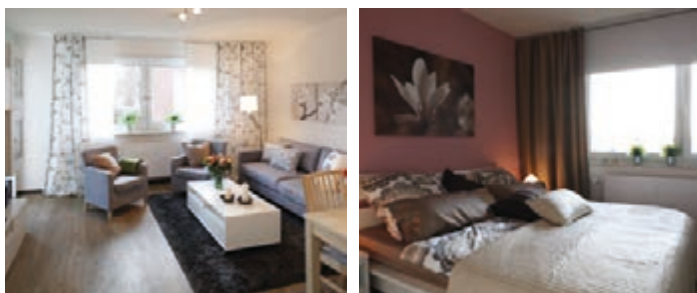

3 Zimmer | max. 6 Personen | 70 m² | EG | Bettwäsche und Handtücher inkl.

Ausstattung: Die Wohnung verfügt über ein Wohn-/Esszimmer mit Schlafcouch, ein Schlafzimmer, ein Kinderzimmer mit Ausziehbett und Babybett, eine voll ausgestattete Küche, ein Duschbad sowie einen Abstellraum im Flur. Ein Kfz-Stellplatz ist vorhanden.

Nichtraucher, keine Haustiere, WLAN

Lage: Die Wohnung liegt am Ende eines ruhigen Wohnviertels in Plön. Gleich hinter der Wohnanlage beginnt ein schönes Waldgebiet.

Übernachungskosten inkl. MwSt. und Endreinigung:

pro Nacht (1 Übernachtung)	50,- EUR
pro Nacht (2 bis 4 Übernachtungen)	40,- EUR
pro Nacht (ab 5 Übernachtungen)	35,- EUR

zuzüglich Kurtaxe (Mai bis September)

Ansprechpartnerin:

Frau Heidi Schumacher
Telefon: 04522 / 789 46 – 0
E-Mail: ploen@wankendorfer.de

Wankendorfer Baugenossen-
schaft für Schleswig-Holstein eG
Kirchhofallee 21 – 23
24103 Kiel





SCHNEEBERG

Barockstadt im Erzgebirge

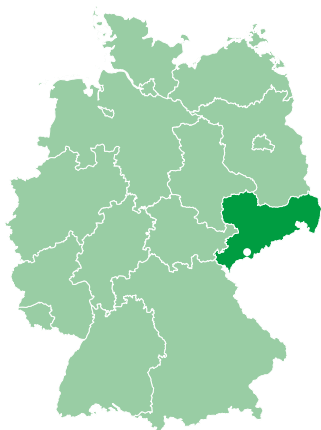

Die Bergstadt Schneeberg liegt im Erzgebirge – Sachsens größtem zusammenhängenden Tourismusgebiet – und ist vor allem geprägt durch seine Tradition im Bergbau. Zahlreiche Sehenswürdigkeiten und Bräuche erinnern noch heute an die Zeiten „unter Tage“.

Bergstadt | Hier wird noch mit „Glück auf“ begrüßt: Seit 500 Jahren hat der Bergbau in Schneeberg Tradition. Der Silberabbau brachte der Stadt damals den Beinamen „Das silberne Herz Sachsens“ ein und spielt in den Bräuchen der Region auch heute noch eine große Rolle. Die St.-Wolfgangs-Kirche, genannt der „Bergmannsdom“, ist mit seinem berühmten Lucas-Cranach-Altar ebenso beliebte Anlaufstelle für Touristen wie das Museum für bergmännische Volkskunst. Zahlreiche Pochstätten – in denen das gewonnene Erz weiterverarbeitet wurde – und Bergwerke sind heute als Museen zu besichtigen. Außerdem erinnern viele Volksfeste an die Zeiten des Bergbaus.

Barockstadt | 1719 wurde das Zentrum von Schneeberg von einem Feuer nahezu komplett vernichtet. Die durch den Bergbau wohlhabend gewordene Stadt nutzte die Misere, um aus den Ruinen eine eindrucksvolle Innenstadt im

Stile des Barocks zu errichten. Heute steht die gesamte Innenstadt unter Denkmalschutz. Eines der prachtvollsten Beispiele barocker Baukunst ist das Bortenreuterhaus, das heute das Museum für bergmännische Volkskunst beherbergt. Ganz besonders besinnlich wird es zur Weihnachtszeit, wenn inmitten des Stadtzentrums ein Markt mit zahlreichen Buden für Festtagsstimmung sorgt.

Vielseitige Umgebung | Schneebergs Lage im Naturpark Erzgebirge/Vogtland ist besonders interessant für Naturliebhaber, Wanderer und Wintersportler. Das Skigebiet Eibenstock ist in 20 Minuten zu erreichen und eignet sich auch für einen Tagesausflug. Außerdem liegt Schneeberg unweit der tschechischen Grenze. Bis zum Übergang ist es nur etwa eine Autostunde, bis zum Kurort Karlsbad kaum 20 Minuten mehr. Karlsbad ist bekannt für seine Thermalbäder mit besonders mineralreichem Quellwasser, dem eine heilende Wirkung zugesprochen wird. Außerdem besticht die Innenstadt durch eindrucksvolle Architektur, vor allem ihre zahlreichen Kolonnaden.

„Besonders attraktiv ist Schneeberg an seinen zwei größten Festtagen: Dem Bergstreittag jährlich am 22. Juli und dem Lichtelfest mit seiner großen Bergparade jährlich am 2. Adventswochenende.“

- Eveline Beyer,
Mitarbeiterin,
Schneeberger WOHNUNGS-
Genossenschaft eG



Gästewohnung Karl-Liebknecht-Straße

Karl-Liebknecht-Straße 105 | 08289 Schneeberg

2 Zimmer | max. 3 Personen | 50m² | EG | Bettwäsche und Handtücher inklusive

Ausstattung: Die Wohnung verfügt über 1 Schlafzimmer mit Doppelbett und einem Einzelbett, Wohnzimmer, eine voll ausgestattete Küche, Bad mit Wanne sowie ein verglaster Balkon.

Nichtraucher, keine Haustiere

Lage: Zentrumsnah, Bushaltestelle in der Nähe.



Übernachungskosten inkl. MwSt. und Endreinigung:

Pro Nacht (1 bis 2 Personen)	40,- EUR
jede weitere Person	13,- EUR
Kinder (4-10 Jahre)	10,50 EUR
Endreinigung	15,- EUR

Ab der 5. Nacht gewähren wir 20% Rabatt.

Gästewohnung Keilbergring I

Keilbergring 3b | 08289 Schneeberg

4 Zimmer | max. 6 Personen | 80m² | EG | Bettwäsche und Handtücher inklusive

Ausstattung: Die Wohnung verfügt über 3 Schlafzimmer, Wohnzimmer, eine voll ausgestattete Küche, ein Wannenbad sowie einen Balkon.

Nichtraucher, keine Haustiere

Lage: Bushaltestelle und Einkaufsmarkt sind fußläufig gut erreichbar.



Übernachungskosten inkl. MwSt. und Endreinigung:

Pro Nacht (1 bis 2 Personen)	40,- EUR
jede weitere Person	13,- EUR
Kinder (4-10 Jahre)	10,50 EUR
Endreinigung	15,- EUR

Ab der 5. Nacht gewähren wir 20% Rabatt.

Gästewohnung Keilbergring II

Keilbergring 15h | 08289 Schneeberg

3 Zimmer | max. 4 Personen | 58 m² | EG | Bettwäsche, Handtücher und Stellplatz inklusive

Ausstattung: Die Wohnung verfügt über 2 Schlafzimmer, Wohnzimmer, eine voll ausgestattete Küche, ein Wannenbad sowie einen Balkon.

Nichtraucher, keine Haustiere

Lage: Bushaltestelle und Einkaufsmarkt sind fußläufig gut erreichbar.



Übernachungskosten inkl. MwSt. und Endreinigung:

Pro Nacht (1 bis 2 Personen)	40,- EUR
jede weitere Person	13,- EUR
Kinder (4-10 Jahre)	10,50 EUR
Endreinigung	15,- EUR

Ab der 5. Nacht gewähren wir 20% Rabatt.

Ansprechpartnerin:

Frau Eveline Beyer

Telefon: 03772 / 3509 – 11

E-Mail: eveline.beyer@swg-schneeberg.de



Schneeberger WOHNUNGS-Genossenschaft eG

Straße der Solidarität 1
08289 Schneeberg



SOLINGEN

Bei den Messermachern

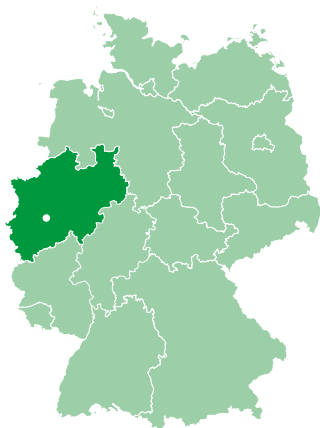

Dort, wo die Wupper sich ihren Weg durch das Bergische Land sucht, liegen – verbunden über hohe Viadukte, durch Tunnel und mit Serpentinafen – die „Bergischen Drei“: Remscheid, Wuppertal und Solingen.

Klingenstadt | Die Herstellung von Scheren, Messern und anderen Schneidwaren hat in Solingen schon seit dem Mittelalter Tradition. Von dieser Geschichte zeugen unter anderem das Deutsche Klingenmuseum und die Solinger Kotten, Werkstätten, in denen die Klingen mithilfe von Wasserkraft geschliffen wurden. In der historischen Gesenkschmiede Hendrichs, Solinger Standort des LVR-Industriemuseums, wurden bis in die 1980er Jahre Rohlinge für die Schneidwarenindustrie gefertigt. Heute können Sie den Produktionsprozess am Originalschauplatz selbst miterleben und verfolgen, wie aus dem Rohling eine fertige Schere wird. Das Industriemuseum Solingen ist übrigens auch Pate des „Waschhauses Weegerhof“, das der Spar- und Bauverein in seiner gleichnamigen Siedlung eingerichtet hat.

Museen | Wer in der Stadt ist, sollte unbedingt auch die zwei außergewöhnlichsten Museen besuchen: Das Laurel & Hardy-Museum wird privat betrieben und beherbergt eine bunte Sammlung aus dem Leben der beiden Künstler. Immer am letzten Wochenende des Monats ist es für Besucher geöffnet.

Das Museum Plagiarius befasst sich mit Produktpiraterie und zeigt eine weltweit einzigartige Zusammenstellung von Originalen und Fälschungen.

Geschichte | Das Bergische Museum befindet sich in Schloss Burg, einem Grafenschloss aus dem 12. Jahrhundert. Entdecken Sie hier in historischen Räumen die Alltagskultur des Mittelalters und das Leben auf der Burg durch die Jahrhunderte.

In die Vergangenheit eintauchen können Sie auch in Solingen-Gräfrath. Der historische Ortskern wurde seit dem 18. Jahrhundert kaum verändert. Hier umschließen schieferverkleidete Fachwerkhäuser und enge Gassen den Marktplatz, von dem eine Treppe hinaufführt zum Klosterberg mit Klosterkirche und ehemaliger Abtei.

Ab ins Grüne | Erholen Sie sich im Botanischen Garten Solingen oder bei einem Abstecher in die Umgebung, beispielsweise zu einer der zahlreichen Talsperren.

Einen unvergesslichen Ausflug mit einem ganz besonderen Fortbewegungsmittel erleben Sie auf der „Wupper-Schiene“. Mit Muskelkraft und Kondition können Sie sich auf der knapp neun Kilometer langen Eisenbahnschiene mit einer Draisine fortbewegen, insgesamt sieben Brücken überqueren und unterwegs jede Menge Natur genießen.

Die „Bergischen Drei“ | Empfehlenswert ist auch eine Stippvisite bei den Nachbarn. Besuchen Sie in Remscheid das Werkzeugmuseum und das Deutsche Röntgen-Museum, in Wuppertal den Zoologischen Garten und die Badelandschaft Bergische Sonne. Im deutschen San Francisco, wie Wuppertal dank seiner Hanglage, engen Straßenzüge und steilen Treppen auch genannt wird, Pflicht: eine Fahrt mit der Schwebebahn, dem Wahrzeichen der Stadt.

„Besichtigen Sie ein einzigartiges Museum: Das »Waschhaus Weegerhof«. Fast 80 Jahre lang wurde es von den Familien der Siedlung genutzt. Heute zeigen Ihnen die antiken Maschinen, wie zu Großmutterns Zeiten Wäsche gewaschen wurde.“

- Ulrich Bimberg
Vorstandsvorsitzender, Spar- und Bauverein Solingen eG



Gästewohnung 42

Goudastraße 42
42659 Solingen



3 Zimmer | max. 6 Personen | 82 m² | 1. OG, Balkon |
Bettwäsche und Handtücher sind mitzubringen

Ausstattung: Die Wohnung verfügt über zwei Schlaf-
zimmer, ein Wohnzimmer mit Schlafsofa, ein Vollbad
sowie eine komplett eingerichtete Küche.

Nichtraucher, keine Haustiere

Lage: Stadtteil Höhscheid, gute Busanbindung.

Übernachungskosten inkl. MwSt. und Endreinigung:

1. Nacht (6 Personen)	67,- EUR
jede weitere Nacht (6 Personen)	47,- EUR

Ansprechpartnerin:

Frau Petra Klinkner
Telefon: 0212 / 247 17 10
E-Mail: klinkner@sbv-solingen.de



Spar- und Bauverein Solingen eG
Kölner Straße 47
42651 Solingen

Gästewohnung 20a

Herrmann-Meyer-Straße 20a
42657 Solingen



3 Zimmer | max. 6 Personen | 82 m² | 2. OG | Bett-
wäsche und Handtücher sind mitzubringen

Ausstattung: Die Wohnung verfügt über zwei Schlaf-
zimmer, ein Wohnzimmer mit Schlafsofa, ein Vollbad
und eine komplett ausgestattete Küche.

Nichtraucher, keine Haustiere

Lage: Stadtteil Höhscheid, gute Busanbindung.

Übernachungskosten inkl. MwSt. und Endreinigung:

1. Nacht (6 Personen)	67,- EUR
jede weitere Nacht (6 Personen)	47,- EUR

Ansprechpartnerin:

Frau Petra Klinkner
Telefon: 0212 / 247 17 10
E-Mail: klinkner@sbv-solingen.de



Spar- und Bauverein Solingen eG
Kölner Straße 47
42651 Solingen



STUTTGART

Motorengeräusche und Musicklänge

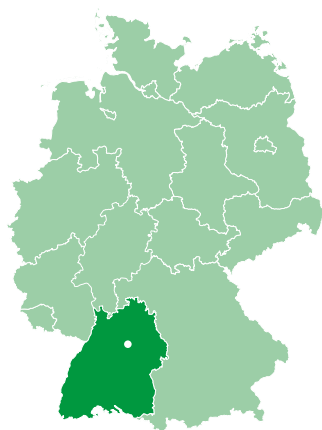

Der Ruf als „Automobilstadt“ eilt der baden-württembergischen Landeshauptstadt voraus. Stuttgart kann aber noch viel mehr: Renommierete Kulturstätten, zahlreiche Mineral- und Heilquellen sowie jede Menge Feste und Events machen die Stadt zu einem abwechslungsreichen Urlaubsziel.

Daimler, Maybach, Benz & Porsche

In der Heimat des weltweit ältesten Motorenherstellers Daimler-Benz und Wiege der ersten Automobile sind die Namen der Pioniere an allen Ecken präsent. Im Mercedes-Benz-Museum, im Meilenwerk oder dem Porsche-Museum schlägt nicht nur das Herz eines jeden Autofans höher.

Kunst & Kultur | Große Museen wie die Staatsgalerie oder das Linden-Museum sowie zahlreiche weitere Galerien und Kunsthallen zeigen hochkarätige Ausstellungen. Ebenfalls in Stuttgart beheimatet: das größte Drei-Sparten-Theater der Welt mit dem Opernhaus, dem Schauspiel Stuttgart und dem renommierten Stuttgarter Ballett, das weltbekannt für seine erstklassigen Aufführungen unter Mitwirkung herausragender Choreografen ist.

Mittlerweile macht sich Stuttgart außerdem auf den Weg, zu einer Musical-Metropole zu avancieren. Die Liste namhafter Stücke, die hier bereits auf die Bühne gebracht wurden, ist lang.

Bei Königs | Imposante Schlösser mit prachtvollen Gärten – das Alte und das Neue Schloss, Schloss Hohen-

heim, Schloss Rosenstein und das prunkvolle Schloss Solitude – zeugen von Stuttgarts Geschichte als Herzogen- und Königsresidenz. Aus diesen Zeiten stammt auch eine Vielzahl der sehenswerten Bauwerke: Der Fruchtkasten – ein spätgotischer Steinbau, der als Kelter und Kornspeicher genutzt wurde –, das Haus der Wirtschaft, der Königsbau am Schlossplatz, das Klösterle und das Wilhelmspalais, Wohnsitz des letzten württembergischen Königs.

Feierfreudiges Stuttgart | Der Stuttgarter findet immer einen Grund zum Feiern: Ob Cannstatter Wasen (für Nicht-Schwaben: Stuttgarts Gegenstück zur Münchner Wiesn), das Sommerfest oder das Stuttgarter Weindorf, bei dem in gemütlichen Weinlauben rund 350 verschiedene Württemberger Weine ausgeschenkt werden – feiern Sie mit!

Heilbäder | Schon die alten Römer erkannten die heilende Wirkung der Mineralquellen, von denen es in Stuttgart ganze 19 Stück gibt. In den Mineral-, Hallen- und Freibädern der Stadt können Sie ausgiebig dem Badevergnügen frönen.

Parks & Gärten | Stuttgart ist voller grüner Oasen. Besuchen Sie unbedingt die Wilhelma, Stuttgarts zoologisch-botanischen Garten, den Höhenpark Killesberg – ein 50 Hektar großer Erlebnispark mit Spielplätzen, Cafés, Tierwiese, Freibad und einer Schmalspureisenbahn – und das Städtische Lapidarium. In der historischen Parkanlage sind über 200 Plastiken und Überreste zerstörter oder abgerissener Bauten der Stadt ausgestellt.

Rund um Stuttgart | Wie wäre es mit einem Ausflug zum Residenzschloss Ludwigsburg, zu dessen Schlossanlage das Blühende Barock, das Seeschloss Monrepos und das Schloss Favorite gehören, in die Schillerstadt Marbach oder zur Burg Hohenneuffen?

„An sonnigen Tagen genieße ich gern das besondere Flair auf der Freitreppe am Kunstmuseum. Dort zu sitzen und dem bunten Treiben zuzuschauen, hat etwas von südlicher Lebensart und erinnert ein bisschen an die Spanische Treppe in Rom. Für beschaulichere Momente empfehle ich Ihnen das Teehaus im Weisenburgpark. Vor dem Jugendstil-Pavillon mitten im Grünen lässt es sich wunderbar sitzen und entspannen.“

- Daniela Köhler
Mitarbeiterin, Bau- und
Heimstättenverein Stuttgart eG



Gästewohnung Stuttgart-Fasanenhof

Sautterweg 30A
70565 Stuttgart



3 Zimmer | max. 4 Personen | 76 m² | 1. OG, Balkon |
Bettwäsche optional, Handtücher sind mitzubringen

Ausstattung: Die liebevoll eingerichtete Wohnung verfügt über ein Schlafzimmer mit Doppelbett sowie ein Kinderzimmer mit 2 Einzelbetten. Weiterhin bietet die Wohnung eine voll ausgestattete Küche, ein Wohn- und Esszimmer mit TV und Radio, ein Wannenbad sowie ein separates WC.

Lage: Die Wohnung liegt direkt an der Straßenbahnhaltestelle „Fasanenhof“. Die Innenstadt ist in wenigen Minuten erreichbar. Über die B27 gelangen Sie mit dem Auto schnell zum Messegelände und ins Zentrum.

Übernachungskosten inkl. MwSt. und Endreinigung:

1. Nacht (1 bis 2 Personen)	75,- EUR
jede weitere Nacht (1 bis 2 Personen)	35,- EUR
pro Nacht (jede weitere Person über 12 J.)	5,- EUR
Bettwäsche (optional)	10,- EUR

Ansprechpartnerin:

Frau Larissa Friko
Telefon: 0711 / 967 81 – 11
E-Mail: friko@bg-friedenau.de



**Baugenossenschaft Friedenau
der Straßenbahner e.G.**
Holdermannstraße 60
70567 Stuttgart

Gästewohnung Stuttgart-Luginsland

Tassiloweg 8
70327 Stuttgart



4 Zimmer | max. 5 Personen | 79 m² | EG, Terrasse |
Bettwäsche und Handtücher sind mitzubringen

Ausstattung: Die liebevoll eingerichtete Wohnung verfügt über ein Schlafzimmer mit Doppelbett, zwei Zimmer mit Stock- bzw. Einzelbett, eine komplett ausgestattete Küche, ein barrierearmes Duschbad sowie über ein Wohnzimmer mit TV und Radio.

Nichtraucher, keine Haustiere

Lage: Die Wohnung liegt in einem ruhigen Wohngebiet nahe den Weinbergen. ÖPNV-Anbindung in unmittelbarer Nähe.

Übernachungskosten inkl. MwSt. und Endreinigung:

1. Nacht	70,- EUR
jede weitere Nacht	40,- EUR

Ansprechpartnerin:

Frau Simone Steuer-Leske
Telefon 0711 / 33 69 39 – 24
E-Mail: steuer@bg-luginsland.de



**Baugenossenschaft Gartenstadt
Luginsland eG**
Goldbergstraße 36
70327 Stuttgart



Gästewohnung Stuttgart-Münster 01

Moselstraße 83
70376 Stuttgart

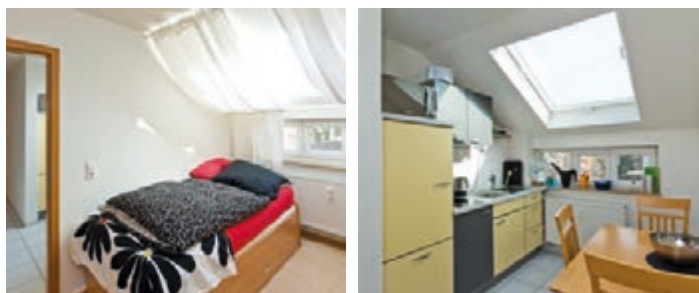

1 Zimmer | 1 Person | ca. 21 m² | DG | Handtücher sind mitzubringen, Bettwäsche optional

Ausstattung: Wohn-/Schlafzimmer mit Einzelbett und TV, DVD-, Radio-/CD-Player. Geräumige, voll ausgestattete Küche mit Essecke (u.a. mit Mikrowelle, Kaffeemaschine, Toaster). Badezimmer mit Dusche.

Nichtraucher, keine Haustiere

Lage: Sehr ruhig im Grünen, am Rande des Naherholungsgebiets Max-Eyth-See. Gut mit dem Auto und ÖPNV (ca. 20 Min. in die Stuttgarter Innenstadt) erreichbar. Kostenlose Parkplätze in der Nähe.

Übernachungskosten inkl. MwSt. und Endreinigung:

1. Nacht	75,- EUR
jede weitere Nacht	35,- EUR
Bettwäsche (optional, pro Person)	10,- EUR

Ansprechpartnerin:

Edeltraut Feierabend
Telefon: 0711 / 59 50 50 6 – 0
E-Mail: info@bg-muenster.de



**Baugenossenschaft
Münster a.N. eG**
Freibergstraße 62
70376 Stuttgart

Gästewohnung Stuttgart-Münster 02

Freibergstraße 64
70376 Stuttgart

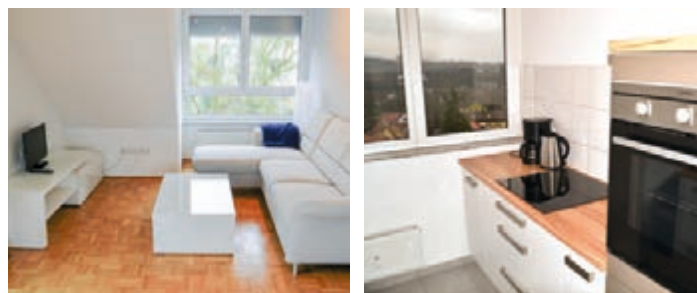

2 Zimmer | max. 4 Personen | ca. 50 m² | DG | Handtücher sind mitzubringen, Bettwäsche optional

Ausstattung: Wohnzimmer inkl. TV, DVD-, Radio-/CD-Player und ausziehbarem Schlafsofa (für 2 Gäste). Geräumige, voll ausgestattete Küche mit großem Essbereich. Schlafzimmer mit Doppelbett. Badezimmer mit Badewanne. Kinderzustellbett auf Wunsch verfügbar.

Nichtraucher, keine Haustiere

Lage: Am Rand des Naherholungsgebiets Max-Eyth-See gelegen. Gut mit Auto und ÖPNV erreichbar. Kostenlose Parkplätze in der Nähe.

Übernachungskosten inkl. MwSt. und Endreinigung:

1. Nacht	120,- EUR
jede weitere Nacht	50,- EUR
Bettwäsche (optional, pro Person)	10,- EUR

Ansprechpartnerin:

Edeltraut Feierabend
Telefon: 0711 / 59 50 50 6 – 0
E-Mail: info@bg-muenster.de



**Baugenossenschaft
Münster a.N. eG**
Freibergstraße 62
70376 Stuttgart



Gästewohnung Stuttgart-Giebel

Mittenfeldstraße 107
70499 Stuttgart



2 Zimmer | max. 4 Personen | 58 m² | 1. OG, Balkon |
Bettwäsche und Handtücher sind mitzubringen

Ausstattung: Die modern eingerichtete Wohnung verfügt über eine offene, voll ausgestattete Küche, ein Duschbad, ein Doppelbett im Schlafzimmer und eine Schlafcouch für 2 Personen im Wohnzimmer.

Nichtraucher, Aufzug vorhanden

Lage: Wohnanlage im Grünen. Das Stadtzentrum kann bequem mit der Stadtbahn erreicht werden.

Übernachungskosten inkl. MwSt. und Endreinigung:

1. Nacht	90,95 EUR
jede weitere Nacht	48,15 EUR

Ansprechpartnerin:

Frau Elif Kaya
Telefon: 0711 / 2 50 01 - 24
E-Mail: kaya@bauundheim.de



**Bau- und Heimstättenverein
Stuttgart eG**
Wilhelm-Blos-Straße 59
70191 Stuttgart

Gästewohnung Stuttgart-West

Klugestraße 10
70197 Stuttgart

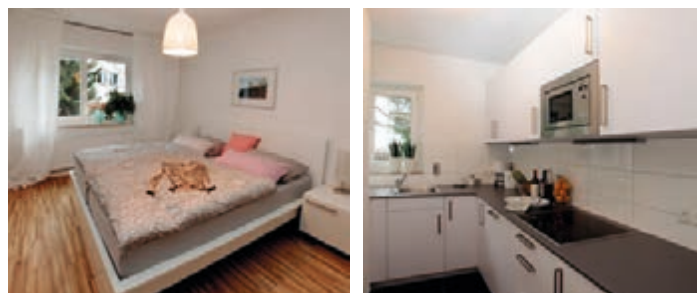

2 Zimmer | max. 3 Personen | 45 m² | EG, Balkon | Bett-
wäsche und Handtücher sind mitzubringen

Ausstattung: Die modern eingerichtete Wohnung verfügt über eine voll ausgestattete Küche, ein Duschbad und Schlafmöglichkeiten für 3 Personen: ein Doppelbett im Schlafzimmer und eine Schlafcouch für 1 Person im Wohnzimmer.

Nichtraucher

Lage: Im angesagten Stuttgarter Westen. Das Stadtzentrum ist gut mit den ÖPNV zu erreichen.

Übernachungskosten inkl. MwSt. und Endreinigung:

1. Nacht	80,25 EUR
jede weitere Nacht	37,45 EUR

Ansprechpartnerin:

Frau Elif Kaya
Telefon: 0711 / 2 50 01 - 24
E-Mail: kaya@bauundheim.de

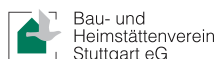

**Bau- und Heimstättenverein
Stuttgart eG**
Wilhelm-Blos-Straße 59
70191 Stuttgart



Gästewohnung Stuttgart-Freiberg

Adalbert-Stifter-Straße 2
70437 Stuttgart



1,5 Zimmer | max. 3 Personen | 37 m² | 8. OG | Bettwäsche und Handtücher sind mitzubringen

Ausstattung: Die modern eingerichtete Wohnung verfügt über eine voll ausgestattete Küche, ein Duschbad und Schlafmöglichkeiten für 3 Personen: eine hochwertige Schlafcouch für 2 Personen im Wohnzimmer und ein Einzelbett in einem separaten Zimmerchen.

Nichtraucher, Aufzug vorhanden

Lage: Gepflegtes Wohnhochhaus, das an Felder, Streuobstwiesen und Schrebergärten angrenzt. Das Stadtzentrum ist bequem mit der Stadtbahn zu erreichen.

Übernachungskosten inkl. MwSt. und Endreinigung:

1. Nacht	90,95 EUR
jede weitere Nacht	48,15 EUR

Ansprechpartnerin:

Frau Elif Kaya
Telefon: 0711 / 2 50 01 - 24
E-Mail: kaya@bauundheim.de

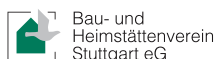

**Bau- und Heimstättenverein
Stuttgart eG**
Wilhelm-Blos-Straße 59
70191 Stuttgart

Gästewohnung Stuttgart-Nord

Friedhofstraße 55 A
70191 Stuttgart

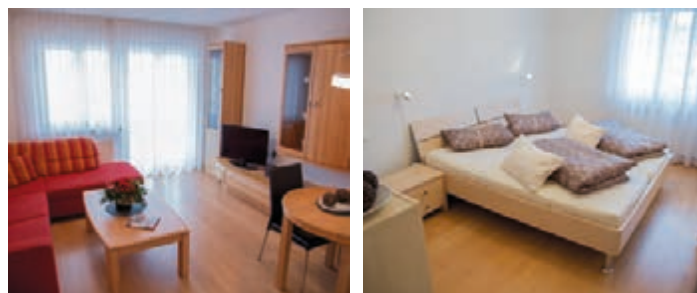

3 Zimmer | max. 4 Personen | 58 m² | 1. OG, Balkon | Bettwäsche und Handtücher sind mitzubringen

Ausstattung: Die stilvoll eingerichtete Wohnung verfügt über eine voll ausgestattete Küche, ein modernes Bad und einen gemütlichen Wohn- und Essbereich inklusive Radio und TV.

Nichtraucher, keine Haustiere

Lage: Die Wohnung liegt mitten in Stuttgart. Sie ist zentral, aber dennoch ruhig gelegen und gut zu erreichen. In wenigen Gehminuten können Sie zum Stuttgarter Hauptbahnhof sowie in die Innenstadt gelangen.

Übernachungskosten inkl. MwSt. und Endreinigung:

1. Nacht	65,- EUR
jede weitere Nacht	35,- EUR

Ansprechpartnerin:

Frau Jasmin Schaaf
Telefon: 0711 / 25 004 - 53
E-Mail: jasmin.schaaf@lbg-online.de



**Landes-Bau-Genossenschaft
Württemberg eG**
Mönchstraße 32
70191 Stuttgart





VELBERT

Aufgeschlossene Schlüsselstadt



Auf den Höhen des Bergischen Landes, mitten im Grünen liegt Velbert. Gleichzeitig befindet es

sich in unmittelbarer Nähe zu Düsseldorf (Seite 28), Essen und Wuppertal – alle drei Städte sind weniger als 30 Kilometer entfernt.

Wallfahrtsort | Ein Marienbild, dem die Wunderheilung des Fürstbischofes von Paderborn und Münster zugeschrieben wird, begründete im 17. Jahrhundert den Wallfahrtsort Velbert-Nevigis. In den 1960er Jahren schuf der Architekt Gottfried Böhm als passenden Rahmen hier den größten modernen Sakralbau Europas, den Dom „Maria Königin des Friedens“. Das Bauwerk beeindruckt mit seinen mächtigen Betonmauern und filigranen Rosenfenstern.

Schlösser & Schlüssel | Velbert hat in der Industrie einen Namen als weltweit führender Fertigungsstandort für Schlösser und Beschläge. Gehen Sie auf eine spannende Entdeckungsreise durch die Geschichte der Sicherungstechnik im Deutschen Schloss- und Beschlägemuseum. Dort können Sie den Wettlauf verfolgen zwischen den Konstrukteuren, die immer neue, sicherere Schlösser entwickeln, und den Einbrechern, die mit raffinierten Methoden versuchen, diese zu überwinden.

Bücherstadt | Der historische Stadtkern von Velbert-Langenberg ist geprägt durch eindrucksvolle Gründerzeitvillen und hübsche Fachwerk- und Schieferfassaden. In den verwinkelten Gassen gibt es etliche Antiquariate, in denen Sie durch alte Bücher stöbern können. Im Kalligrafie-Atelier und der Buchbinderei erfahren Sie mehr über die Kunst zwischen den Buchdeckeln.

Für Filmfans | 30 Autominuten von Velbert, in Mülheim-Broich (Seite 82), befindet sich neben einer Ausstellung zur Vorgeschichte des Films die weltweit größte begehbbare Camera Obscura, der Vorläufer moderner Fotokameras. Die Außenwelt wird durch ein kleines Loch ins Innere gespiegelt und dort auf dem Kopf stehend und seitenverkehrt auf einer Fläche abgebildet.

„Erst ein Spaziergang durch den Herminghauspark oder eine Radtour auf dem Panorama-Radweg und später den Tag bei einem kühlen Bierchen in einem der guten Restaurants oder Biergärten ausklingen lassen – so könnte ein perfekter Velbert-Tag aussehen.“

- Klaus Jaeger
Vorstandsvorsitzender,
Spar- und Bauverein e.G.

Kulinarisches | Velbert und Umgebung sind überregional bekannt für die hier ansässigen Biohöfe. Der „Hof zur Hellen“ wurde 2012 von der Sarah-Wiener-Stiftung zum Biohof des Jahres gekürt.

In den zahlreichen Ausflugslokalen, Biergärten und Restaurants der Region können Sie sich die guten Produkte auf den Teller holen. Von „Pommes Rot-Weiß“ über regionale Spezialitäten und internationale Köstlichkeiten bis zur prämierten Sterneküche hat Velbert alles zu bieten. Guten Appetit!



Gästewohnung Velbert

Nevigeser Straße 27
42551 Velbert

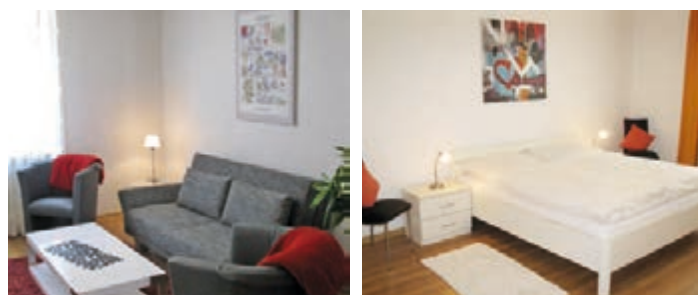

3 Zimmer | max. 8 Personen | 82 m² | EG, Terrasse | Bettwäsche inkl., Handtücher optional

Ausstattung: Die Wohnung verfügt über ein Schlafzimmer mit Doppelbett, ein Wohnzimmer mit Schlafcouch, ein Kinderzimmer mit 2 Doppelstockbetten, eine vollständig ausgestattete Küche und ein Vollbad.

Nichtraucher, Haustiere nach Absprache

Lage: Die Wohnung liegt zentral. Mehrere Bushaltestellen sind fußläufig zu erreichen. Mit dem Auto ist man in 30 Minuten am Flughafen Düsseldorf oder dem Essener Hauptbahnhof.

Übernachungskosten inkl. MwSt. und Endreinigung:

pro Nacht (1 Person, Schlafcouch)	45,- EUR
pro Nacht (1 Person, sep. Schlafzimmer)	50,- EUR
pro Nacht (2 Personen, sep. Schlafzimmer)	60,- EUR
pro Nacht (3 Personen, sep. Schlafzimmer+ Schlafcouch)	70,- EUR
pro Nacht (4 Personen, inkl. Kinderzimmer)	80,- EUR
pro Nacht (jede weitere Person)	15,- EUR
Handtuchpaket (optional, pro Person)	5,- EUR

Ansprechpartnerin:

Frau Andrea Schneider
Telefon: 02051 / 28 24 – 13
E-Mail: schneider@sbv-velbert.de



Spar- und Bauverein e.G.
Grünstraße 3
42551 Velbert



WAREN (MÜRITZ)

Perle der Mecklenburgischen Seenplatte

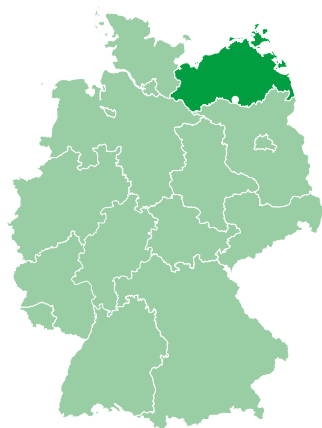

Als größte Stadt an der Müritz ist Waren zentraler Punkt der Mecklenburgischen Seenplatte, Kurort und ein beliebtes Urlaubsziel. Zahlreiche Badeseen, Naturparks und ein historischer Stadtkern machen sie zu einem optimalen Reiseziel für die ganze Familie.

Zu Wasser... | Der Name Müritz leitet sich vom slawischen „morcze“ ab, was so viel bedeutet wie „kleines Meer“. Ein passender Name, ist sie doch der größte vollständig in Deutschland gelegene Binnensee. Dabei ist die Müritz aber nur einer von zahlreichen Seen in und um die Stadt Waren herum. Neben den unzähligen Bademöglichkeiten und dem malerischen Hafen bestimmt Wasser auch sonst zu einem großen Teil die Freizeitgestaltung der Warener: Einmal im Jahr findet etwa die Müritz Sail statt, zu dem zahlreiche Fans des Segelsports in die Stadt strömen um die Regatten zu sehen oder am umfangreichen Begleitprogramm teilzunehmen. Wer lieber selbst sportlich aktiv ist, für den gibt es das Müritzschwimmen, bei dem jedes Jahr hunderte von Schwimmemern eine Strecke von 1.950 Metern zurücklegen. Wer Wasser liebt, der ist in Waren bestens aufgehoben!

... und zu Land | Aber auch für die Landratten hat die Stadt einiges zu bieten. In der unmittelbaren Umge-

bung von Waren gibt es Naturparks wie die Nossentiner-Schwinzer Heide oder den Müritz-Nationalpark. Außerdem beheimatet das Müritzeum Deutschlands größtes Süßwasseraquarium für heimische Fische. Über 40 verschiedene Arten von Süßwasserfischen sowie Ausstellungen über die Region kann man hier bestaunen. Der historische Stadtkern Warens lädt ein zum Flanieren und lockt außerdem mit seinen zahlreichen Restaurants und Cafés.

Müritz Saga | Die Region an der Müritz hat eine lange Tradition an Sagen und Legenden, die in der Landschaft rund um die Mecklenburgische Seenplatte spielen. In Waren werden diese Legenden seit einigen Jahren in Form von Theaterstücken aufbereitet und inszeniert. 2006 wurde eigens zu diesem Zweck ein Freilufttheater gebaut, auf dem die Stücke mit professionellen Schauspielern aber auch Bewohnern der Region gespielt werden. Die einzelnen Theaterstücke bauen lose aufeinander auf und jedes Jahr kommt so ein neuer Teil hinzu und spinnt die Müritz Saga weiter.

„Empfehlenswert ist das »Tortehus«. Die Torten und Kuchen sind alle frisch und selbstgemacht und deshalb so lecker. Zu finden ist das Café in der historischen Altstadt am Alten Markt.“

- Kerstin Huth,
Mitarbeiterin,
Warener Wohnungs-
genossenschaft eG



Wohntyp 1

Dietrich-Bonhoeffer-Straße 9
17192 Waren (Müritz)



1 Zimmer | max. 2 Personen | 36 m² | 10. OG | Balkon

Ausstattung: Die Wohnung verfügt über eine Schlafnische, eine Kochnische mit Zubehör und einem Bad mit Dusche und WC. Außerdem ist die Wohnung mit einem Balkon ausgestattet. Öffentliche Pkw-Stellplätze sowie ein abschließbarer Keller sind vorhanden.

Nichtraucher, keine Haustiere

Lage: Die Wohnung liegt in direkter Umgebung von zahlreichen Einkaufsmöglichkeiten. Die Müritz ist in wenigen Gehminuten zu erreichen.

Übernachungskosten inkl. MwSt. und Endreinigung:

Pro Nacht	45,- EUR
Wäschepaket pro Person (obligatorisch)	6,- EUR

Weitere Gästewohnungen auf Anfrage

Ansprechpartnerin:

Frau Kerstin Huth
Telefon: 03991 / 17 08 16
E-Mail: huth@warener-wg.de



**Warener
Wohnungsgenossenschaft eG**
Dietrich-Bonhoeffer-Straße 8
17192 Waren (Müritz)

Wohntyp 2

Carl-Struck-Straße 12
17192 Waren (Müritz)

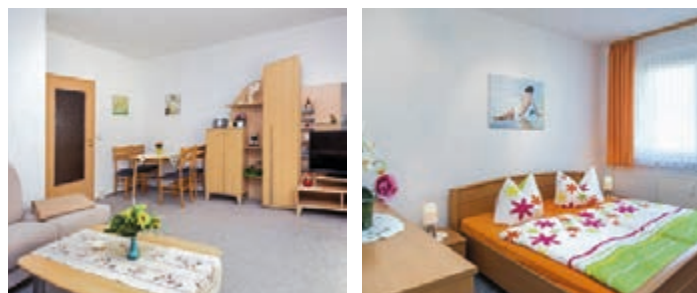

3 Zimmer | max. 4 Personen | 63 m² | EG | Balkon

Ausstattung: Die Wohnung verfügt über zwei Schlafräume, eine Küche mit Zubehör, Vollbad und einen Balkon. Ein Pkw-Stellplatz sowie ein abschließbarer Keller sind vorhanden.

Nichtraucher, keine Haustiere

Lage: Die Wohnung liegt in direkter Umgebung von zahlreichen Einkaufsmöglichkeiten. Die Müritz sowie viele weitere Badeseen sind fußläufig zu erreichen.

Übernachungskosten inkl. MwSt. und Endreinigung:

Pro Nacht	55,- EUR
Wäschepaket pro Person (obligatorisch)	6,- EUR

Weitere Gästewohnungen auf Anfrage

Ansprechpartnerin:

Frau Kerstin Huth
Telefon: 03991 / 17 08 16
E-Mail: huth@warener-wg.de



**Warener
Wohnungsgenossenschaft eG**
Dietrich-Bonhoeffer-Straße 8
17192 Waren (Müritz)



WARNEMÜNDE

Nirgends ist der Ostseestrand breiter

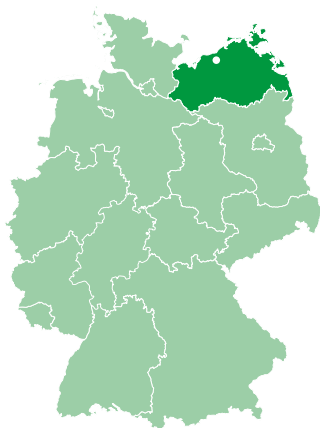

Eine frische Brise von der See, feinen Sand unter den Füßen und Möwen am Himmel – mehr braucht es nicht, um Urlaubsgefühle entstehen zu lassen. Wer nach Warnemünde kommt, findet all das und noch viel mehr.

Charmantes Fischerdorf | Der historische Stadtkern mit liebevoll restaurierten Fischerhäuschen, die Flaniermeile „Alter Strom“ und natürlich die Strandpromenade und der teils über 100 Meter breite Sandstrand bestimmen das maritime Flair des ehemaligen Fischerdörfchens. Verpassen Sie auch nicht die beiden weit-hin sichtbaren Wahrzeichen Warnemündes: den Leuchtturm und seinen Nachbarn, den „Teepott“ mit seinem geschwungenen Dach und kleinen Läden, einem Café, einer Bar und Restaurants.

Fernweh | Beobachten Sie auf der Westmole die Frachter und Kreuzfahrtschiffe, die am Rostocker Hafen ein- und ausfahren oder genießen Sie einen spektakulären Panoramablick vom Leuchtturm – mit etwas Glück erspähen Sie am Horizont ein Stück Dänemark.

Perspektivwechsel | Vom Wasser aus eröffnet sich Ihnen noch einmal ein ganz neuer Blickwinkel auf das schöne Ostseebad Warnemünde. Also: Entern Sie ein Schiff und begeben Sie sich auf eine Hafenrundfahrt.

Hansestadt Rostock | Das historische Zentrum Rostocks ist vom Stadtteil Warnemünde in 15 Autominuten erreicht. Sehenswert: die Marienkirche, das Rathaus, das Ständehaus und die mittelalterlichen Stadttore.

Rostock bietet Ihnen außerdem ein abwechslungsreiches Kultur- und Freizeitangebot. Tipps: die Hanseatische Brauerei Rostock, in der Sie bei einer Führung (mit Voranmeldung über die Tourismuszentrale) den Bierbauern über die Schulter schauen und anschließend das fertige Bier verkosten können, die „Schokoladerie de Prie“ im Hafen (Schokobrunnen! Eisschokolade! Trüffel!) und das Lichtspieltheater Wundervoll, das Filme zeigt, die in den großen Kinos wenig Beachtung finden.

Ausflüge in die Umgebung | Entdecken Sie die klassizistische Bäderarchitektur Heiligen-damms, flanieren Sie in Kühlungsborn über eine der längsten Strandpromenaden Deutschlands oder besuchen Sie in Göltenitz das Miniland Mecklenburg-Vorpommern.

Paradies für Familien | Falls es mal nicht der Strand sein muss: Erleben Sie einen aufregenden Tag auf „Karls Erlebnishof“ in Rövershagen mit Spielplätzen, Bauernhoftieren, Kreativwerkstatt und Bonbon-Manufaktur.

Tierisch interessant | Im Ozeaneum Stralsund gibt es riesige Meerwasseraquarien, faszinierende Präparate und eine Pinguinanlage auf der Dachterrasse.

Im Vogelpark Marlow können Sie nicht nur Vögel, sondern auch Vierbeiner wie Kängurus oder Minis Schweine hautnah erleben.

„Das »Dänische Eisparadies« ist leider mittlerweile kein Geheimtipp mehr, aber sich in die Schlange der Eis-Fans einzureihen lohnt sich: Das leckere Softeis, das es in selbstgemachten Waffeln gibt, mit Soße oder Streuseln und in Geschmacksrichtungen wie Joghurt oder Lakritz, ist wirklich lecker!“

- Daniela Rietz
Mitarbeiterin,

Berliner Bau- und Wohnungs-
genossenschaft von 1892 eG



Gästewohnung Alter Strom

Alexandrinestraße 66
18119 Warnemünde



1 Zimmer | max. 2 Personen | 25 m² | EG, Terrasse |
Bettwäsche und Handtücher inkl.

Ausstattung: Die Wohnung verfügt über ein Doppelbett. In der Pantry-Küche sind Kaffeemaschine, Wasserkocher und Toaster vorhanden. Die Wohnung hat ein Duschbad.

Nichtraucher, keine Haustiere

Das zweite Foto zeigt den Gemeinschaftsraum des Hauses. Dieser kann von allen Bewohnern der Gästewohnungen genutzt werden.

Übernachungskosten inkl. MwSt. und Endreinigung:

	1.Nacht*	ab 2.Nacht
Hauptsaison (Mai-Sept., Oster- und Weihnachtsferien)	95,- EUR	55,- EUR
Zwischensaison (Okt, Mrz-Apr)	80,- EUR	40,- EUR
Nebensaison (Nov.-Feb.)	70,- EUR	30,- EUR

*inkl. Endreinigung 40,- EUR; ab 4 Übernachtungen entfällt die Endreinigungspauschale

Ansprechpartnerin:

Frau Daniela Rietz
Telefon: 030 / 30 30 2 – 115
E-Mail: gaestewohnung@1892.de



Berliner Bau- und Wohnungsgenossenschaft von 1892 eG
Knobelsdorffstraße 96
14050 Berlin

Gästewohnung Seepromenade

Alexandrinestraße 66
18119 Warnemünde

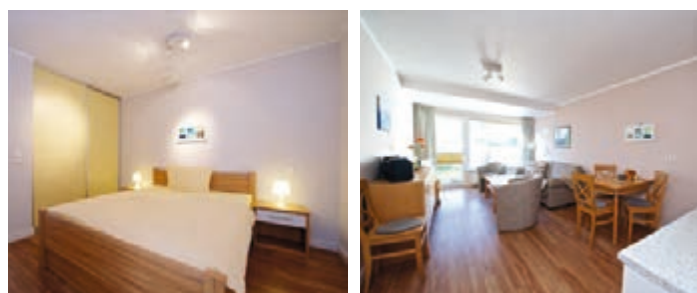

2 Zimmer | max. 4 Personen | 40 m² | EG, Terrasse |
Bettwäsche und Handtücher inkl.

Ausstattung: Im Schlafbereich befindet sich ein Doppelbett und im Wohn- und Essbereich eine Couch mit Schlaffunktion sowie eine Pantry-Küche mit Kaffeemaschine, Wasserkocher und Toaster. Die Wohnung verfügt über ein Duschbad.

Nichtraucher, keine Haustiere

Lage: Das Haus liegt in einer Parallelstraße zum „Alten Strom“ und befindet sich in der Fußgängerzone. In zwei Minuten ist man am Strand.

Übernachungskosten inkl. MwSt. und Endreinigung:

	1.Nacht*	ab 2.Nacht
Hauptsaison (Mai-Sept., Oster- und Weihnachtsferien)	115,- EUR	75,- EUR
Zwischensaison (Okt, Mrz-Apr)	100,- EUR	60,- EUR
Nebensaison (Nov.-Feb.)	90,- EUR	50,- EUR

*inkl. Endreinigung 40,- EUR; ab 4 Übernachtungen entfällt die Endreinigungspauschale

Ansprechpartnerin:

Frau Daniela Rietz
Telefon: 030 / 30 30 2 – 115
E-Mail: gaestewohnung@1892.de



Berliner Bau- und Wohnungsgenossenschaft von 1892 eG
Knobelsdorffstraße 96
14050 Berlin



Gästewohnung Leuchtturm

Alexandrinestraße 66
18119 Warnemünde



2 Zimmer | max. 4 Personen | 44 m² | 1. OG, Balkon |
Bettwäsche und Handtücher inkl.

Ausstattung: Im Wohn- und Schlafbereich befindet sich ein Doppelbett und eine Couch mit Schlaffunktion, im Küchen- und Essbereich eine Pantry-Küche mit Kaffeemaschine, Wasserkocher und Toaster. Die Wohnung verfügt über ein Duschbad.

Nichtraucher, keine Haustiere

Lage: Das Haus liegt in einer Parallelstraße zum „Alten Strom“ und befindet sich in der Fußgängerzone. In zwei Minuten ist man am Strand.

Übernachungskosten inkl. MwSt. und Endreinigung:

	1.Nacht*	ab 2.Nacht
Hauptsaison (Mai-Sept., Oster- und Weihnachtsferien)	115,- EUR	75,- EUR
Zwischensaison (Okt, Mrz-Apr)	100,- EUR	60,- EUR
Nebensaison (Nov.-Feb.)	90,- EUR	50,- EUR

*inkl. Endreinigung 40,- EUR; ab 4 Übernachtungen entfällt die Endreinigungspauschale

Ansprechpartnerin:

Frau Daniela Rietz
Telefon: 030 / 30 30 2 – 115
E-Mail: gaestewohnung@1892.de



Berliner Bau- und Wohnungsgenossenschaft von 1892 eG
Knobelsdorffstraße 96
14050 Berlin

Gästewohnung Yachthafen

Alexandrinestraße 66
18119 Warnemünde

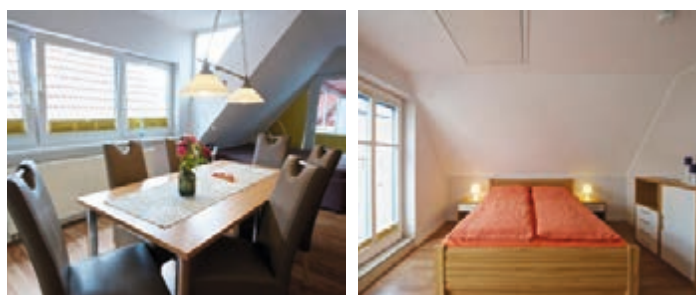

2 Zimmer | max. 5 Personen | 80 m² | 1. OG, Balkon und Dachterrasse | Bettwäsche und Handtücher inkl.

Ausstattung: Die Wohnung verfügt über ein Schlafzimmer für bis zu 3 Personen, zwei Liegen im Wohn- und Essbereich sowie über ein Wannenbad mit Dusche. Die Einbauküche ist komplett ausgestattet.

Zusatzzimmer: Es kann ein weiteres Zimmer für zwei Personen mit separatem Duschbad kostenpflichtig (1. Nacht 35,- EUR / jede weitere Nacht 20,- EUR) hinzugebucht werden.

Nichtraucher, keine Haustiere

Übernachungskosten inkl. MwSt. und Endreinigung:

	1.Nacht*	ab 2.Nacht
Hauptsaison (Mai-Sept., Oster- und Weihnachtsferien)	130,- EUR	90,- EUR
Zwischensaison (Okt, Mrz-Apr)	115,- EUR	75,- EUR
Nebensaison (Nov.-Feb.)	100,- EUR	60,- EUR

*inkl. Endreinigung 40,- EUR; ab 4 Übernachtungen entfällt die Endreinigungspauschale

Ansprechpartnerin:

Frau Daniela Rietz
Telefon: 030 / 30 30 2 – 115
E-Mail: gaestewohnung@1892.de



Berliner Bau- und Wohnungsgenossenschaft von 1892 eG
Knobelsdorffstraße 96
14050 Berlin





WERMELSKIRCHEN

Aktivurlaub im Bergischen Land



Lust auf Bewegung in der Natur? Wenn ja, ist Wermelskirchen das perfekte Reiseziel für Sie. Von hier aus starten Sie zu erlebnisreichen Touren in die Umgebung – und finden gleichzeitig auch ruhige Orte zum Erholen.

Fahrt gestärkt fortgesetzt werden kann. Der Name „Balkantrasse“ ist übrigens angelehnt an „Balkanexpress“, wie die ehemalige Bahnlinie im Volksmund genannt wurde. Ebenfalls durch Wermelskirchen – von Hattingen (Seite 44) bis nach Olpe ins Sauerland – verläuft der „Bergische Panorama-Radweg“, auf dem Sie über Viadukte und Brücken, durch Parks und Wälder radeln und herrliche Ausblicke genießen können.

Zu Fuß durchs Bergische Land | Rund um Wermelskirchen gibt es viele schöne Wanderwege – beispielsweise durch das idyllische Eifgenbachtal oder zur Großen Dhünntalsperre. Mit einem Fassungsvermögen von 81 Millionen Kubikmetern ist sie die zweitgrößte Trinkwassertalsperre Deutschlands. Ein tolles Angebot: Der Bergische WanderBus steuert an Samstagen, Sonn- und Feiertagen zwischen Wermelskirchen und Odenthal Haltestellen abseits der regulären Busrouten an. So müssen Sie nicht zwingend einen Rundweg planen, sondern können an einer der Busstationen Ihre Wanderung starten oder beenden.

Mit dem Rad auf der Balkantrasse | Auf dem Panorama-Radweg, der auf einer rund 30 Kilometer langen stillgelegten Bahnstrecke zwischen Leverkusen und Remscheid verläuft, gibt es trotz hügeliger Umgebung kaum Steigungen. Dadurch ist der Weg auch für Hobby-Radler und Familien bestens geeignet. Auftanken entlang der Strecke ist kein Problem: Restaurants, Eiscafé und mehrere Ladestationen für E-Bikes sorgen dafür, dass die

Auf dem Jakobsweg | Was hat der berühmte Pilgerweg mit Wermelskirchen zu tun? Ein Weg, um den bekannten Pilgerweg zum Grab des Apostels Jakob in Santiago de Compostela zu erreichen, führt durch Wermelskirchen. Startpunkt des „Bergischen Jakobsweges“ ist Wuppertal. Von dort aus wandert man durch Remscheid nach Wermelskirchen und von hier aus weiter über Odenthal nach Köln (Seite 64). Entlang des Wermelskirchener Abschnittes lohnt sich die Einkehr in die Rausmühle oder eine Pause an der Teichanlage der ehemaligen Marksmühle, wo es frisch geräucherten Fisch gibt.

Besonderes in Wermelskirchen | Vergessen Sie nicht, auch Wermelskirchen selbst zu erkunden. Zum Beispiel auf einem Spaziergang durch die historische Altstadt. Viele der hübschen altbergischen Schiefer- und Fachwerkhäuser stehen unter Denkmalschutz. Highlight zur Weihnachtszeit: In der Carl-Leverkus-Straße wird ein im Jahre 1870 gepflanzter kalifornischer Mammutbaum alljährlich zum größten lebenden Weihnachtsbaum Europas geschmückt.

„Ich empfehle Ihnen eine Besichtigung des Bergischen Museums Schloss Burg in unserer Nachbarschaft Solingen (Seite 98). Oder Sie erkunden das Bergische Land mit dem Fahrrad. Einen Radverleih gibt es im Zweirad-Center Lambeck in der Braunsberger Straße 2.“

- Petra Boddenberg
Mitarbeiterin,
Gemeinnütziger Bauverein
Wermelskirchen eG



Gästewohnung Langenbusch

Langenbusch 12
42929 Wermelskirchen



2 Zimmer | max. 4 Personen | 65 m² | UG | Bettwäsche inkl., Handtücher sind mitzubringen

Ausstattung: Die Wohnung verfügt über ein gemütliches Schlafzimmer mit Doppelbett, ein geräumiges Wohn- und Esszimmer mit Schlafcouch und ein Wannenbad. Die moderne Einbauküche ist komplett ausgestattet.

Nichtraucher, keine Haustiere

Lage: Die Wohnung liegt in einem ruhigen, grünen Wohngebiet. Ein eigener PKW-Stellplatz ist vorhanden. Einkaufsmöglichkeiten sind zehn Minuten zu Fuß entfernt.

Übernachungskosten inkl. MwSt. und Endreinigung:

1. Nacht (1 bis 2 Personen)	45,- EUR
jede weitere Nacht (1 bis 2 Personen)	25,- EUR
pro Nacht (jede weitere Person)	5,- EUR
Kaution	100,- EUR

Ansprechpartnerinnen:

Frau Carolin Jäger, Telefon: 02196 / 70 660 – 94
E-Mail: jaeger@bauverein-wermelskirchen.de
Frau Petra Boddenberg, Telefon: 02196 / 70 660 – 93
E-Mail: boddenberg@bauverein-wermelskirchen.de

Gästeapartment Breslauer Straße

Breslauer Straße 4
42929 Wermelskirchen

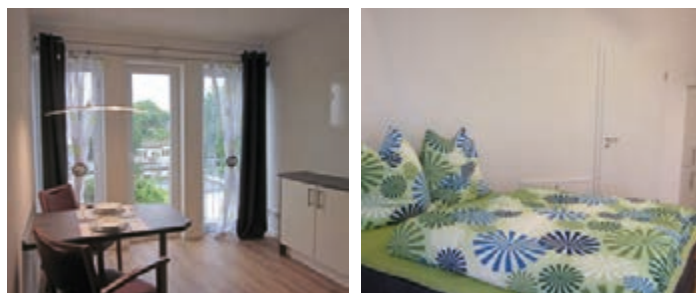

1 Zimmer | max. 2 Personen | 25 m² | 2. OG | barrierearm | Bettwäsche inkl., Handtücher sind mitzubringen

Ausstattung: Das Apartment verfügt über ein kombiniertes Schlaf-/Wohnzimmer mit Doppelbett und integrierter Küchenzeile sowie über ein Badezimmer mit bodengleicher Dusche.

Nichtraucher, keine Haustiere, Aufzug vorhanden

Lage: Das Apartment liegt in einem ruhigen, grünen Wohngebiet. Die nächsten Einkaufsmöglichkeiten sind zehn Minuten zu Fuß entfernt.

Übernachungskosten inkl. MwSt. und Endreinigung:

1. Nacht	45,- EUR
jede weitere Nacht	25,- EUR
Kaution	100,- EUR

Ansprechpartnerinnen:

Frau Carolin Jäger, Telefon: 02196 / 70 660 – 94
E-Mail: jaeger@bauverein-wermelskirchen.de
Frau Petra Boddenberg, Telefon: 02196 / 70 660 – 93
E-Mail: boddenberg@bauverein-wermelskirchen.de

Bildnachweise

Titel-/Rückseite: (von oben nach unten)

© Tim Aßmann – Fotolia.com
© Tiberius Gracchus – Fotolia.com
© Rico K. – Fotolia.com
© sinuswelle – Fotolia.com
© Jürgen Fälchle – Fotolia.com
© DeVice – Fotolia.com
Leitmotiv & Rückseite © Roman Gorielov – Fotolia.com

Inhalt (Regionenfotos):

Seite 4	© Asio otus	Seite 50/51	© www.pixabay.de
Seite 5	© Pfeil	Seite 52/53	© Stadt Herne
Seite 6	© visitBerlin / P. Koschel	Seite 54/55	© Stadtverwaltung Hückeswagen
Seite 7	© visitBerlin / 2009 BTM / Scholvien	Seite 56/57	© Carsten Brecht
Seite 8	© visitBerlin / 2010 / Scholvien	Seite 58	© Kassel Marketing GmbH
Seite 9	© www.pixabay.de	Seite 59	© Cornelius Lemke – Fotodesign
Seite 10	© Bielefeld Marketing GmbH	Seite 60	© Kassel Marketing GmbH
Seite 11	© Bielefeld Marketing GmbH - Topel	Seite 61	© www.pixabay.de – Momentmal
Seite 12	© www.pixabay.de - DerSilent	Seite 62/63	© Torsten Wenzler, Stadt Kirchheim unter Teck
Seite 13	© Bielefeld Marketing GmbH	Seite 64	© KölnTourismus GmbH / D. Jacobi
Seite 14/15	© Stadt Bochum, Presse- und Informationsamt	Seite 65	© Odysseum Köln
Seite 16	© Braunschweig Stadtmarketing GmbH / Steffen und Bach GmbH	Seite 66	© www.pixabay.de – pixel2013
Seite 17	© Braunschweig Stadtmarketing GmbH / amtenbrink	Seite 67	© www.pixabay.de – stefan_bernsmann
Seite 18/19	© Braunschweig Stadtmarketing GmbH / Steffen und Bach GmbH	Seite 68/69	© altengarten.de
Seite 20	© Harald Weber	Seite 70/71	© Theo Hangert
Seite 21	© Egbert Kamprath	Seite 72/73	© Lippe Tourismus & Marketing AG
Seite 22	© Mandana Maged, Dortmund-Agentur, Stadt Dortmund	Seite 74/75	© www.pixabay.de
Seite 23	© Stefanie Kleemann, Dortmund-Agentur, Stadt Dortmund	Seite 76	© LTM / U. Freitag
Seite 24	© Stefanie Kleemann, Dortmund-Agentur, Stadt Dortmund	Seite 77	© LTM / T. Krüger
Seite 25	© www.pixabay.de	Seite 78/79	© Josef Lumme
Seite 26	© Anja Upmeier	Seite 80	© Michael Lietzow
Seite 27	© Martijn Boon	Seite 81	© Lietzow/Villière, Stadt Mettmann
Seite 28/29	© www.pixabay.de	Seite 82/83	© Mülheimer Stadtmarketing- und Tourismus GmbH (MST)
Seite 30	© H. Wurm	Seite 84/85	© Baugenossenschaft Holstein eG
Seite 31	© G. Knollmann	Seite 86/87	© Presseamt Stadt Neuss
Seite 32	© Rhön Marketing	Seite 88–90	© Tourismus & Marketing Oberhausen GmbH
Seite 33	© Tourismus und Kongressmanagement Fulda	Seite 91	© Ruhr Tourismus – Jochen Schlutius
Seite 34/35	© www.pixabay.de	Seite 92/93	© GWG eG Pirna-Copitz
Seite 36	© mediaserver.hamburg.de / R. Hegeler	Seite 94/95	© Tourist Info Großer Plöner See
Seite 37	© mediaserver.hamburg.de / C. Spahrbier	Seite 96	© www.pixabay.de
Seite 38	© mediaserver.hamburg.de / B. Schlüsselburg	Seite 97	© Schneeberger WOHNUNGS-Genossenschaft eG
Seite 39–41	© mediaserver.hamburg.de / C. Spahrbier	Seite 98	© Christa Kastner
Seite 42	© www.pixabay.de – Andi_Graf	Seite 99	© www.pixabay.de – MichaelOffermann
Seite 43	© www.pixabay.de – michaelmep	Seite 100	© Wilhelma Stuttgart
Seite 44/45	© www.pixabay.de	Seite 101–104	© Stuttgart-Marketing GmbH
Seite 46/47	© hwg eG	Seite 105	© www.pixabay.de – 3093594
Seite 48	© Kreisbaugenossenschaft Hechingen eG	Seite 106/107	© Agentur Scheidsteger
Seite 49	© Stadt Burladingen	Seite 108/109	© www.pixabay.de
		Seite 110–112	© Hansestadt Rostock / Fotoagentur Nordlicht
		Seite 113	© www.pixabay.de - JuliaBoldt
		Seite 114/115	© W. Schindler

Fotos der Gästewohnungen:

Die Bilder zu den Gästewohnungen sind freundlicherweise von den jeweiligen Wohnungsbaugenossenschaften zur Verfügung gestellt worden.

Impressum

Herausgeber:

© 2018 Marketinginitiative der Wohnungsbaugenossenschaften Deutschland e.V.
c/o Gilde Heimbau Wohnungsbaugesellschaft mbH
Knobelsdorffstraße 96, 14050 Berlin
www.wohnungsbaugenossenschaften.de
info@wohnungsbaugenossenschaften.de

Ansprechpartner:

Christoph Kolbe
Telefon: 030 / 30 30 2 - 806 | Fax: 030 / 30 30 2 - 890
E-Mail: christoph.kolbe@gilde-heimbau.de

Gestaltung:

Christian Heinrich
E-Mail: christian@uponseven.de

Druck:

Motiv Offset NSK GmbH
Prinzessinnenstraße 26
10969 Berlin

März 2018



www.wohnungsbaugenossenschaften.de

